



İSTANBUL
İL KÜLTÜR ve TURİZM
MÜDÜRLÜĞÜ



İSTANBUL TURİZM
İSTATİSTİKLERİ RAPORU

KASIM - 2020

İSTANBUL İL KÜLTÜR VE TURİZM MÜDÜRLÜĞÜ
STRATEJİ GELİŞTİRME ŞUBE MÜDÜRLÜĞÜ

GİRİŞ

İstanbul Turizm İstatistikleri Raporu, Bakanlığımızca yayınlanan istatistikler doğrultusunda İstanbul'daki sınır giriş kapıları olan Atatürk Havalimanı, Sabiha Gökçen Havalimanı, İstanbul Havalimanı, Haydarpaşa Limanı, Pendik Limanı, Tuzla Limanı, Zeytinburnu Limanı, Ambarlı Limanı, Marmara Limanı ve Karaköy Limanı'ndan giriş yapan yabancı uyruklu ziyaretçilerin verilerine ilişkin oluşturulmaktadır. Ayrıca raporumuzda, Müdürlüğümüzdeki kayıtlar esas alınarak, Turizm İşletmesi Belgesi ve Turizm Yatırımı Belgesi tesislerle ilgili veriler güncel olarak yer almaktadır.

İncelemekte olduğunuz İstanbul Turizm İstatistikleri Raporu, 2020 yılı Kasım ayını kapsayan verilerin, önceki yıllarla karşılaştırmalı, aylık ve yıllık bazda çeşitli değerlendirmeleriyle oluşturulmuştur.

Müdürlüğümüzce hazırlanarak aylık olarak yayınlanan bu rapor, turizm sektöründe yer alan kurum, kuruluş, sivil toplum örgütleri, üniversiteler başta olmak üzere tüm ilgililerin kullanımına sunulmaktadır.

İstanbul İl Kültür ve Turizm Müdürlüğü
Strateji Geliştirme Şube Müdürlüğü tarafından hazırlanmaktadır.

İÇİNDEKİLER

İSTANBUL'A GELEN YABANCI ZİYARETÇİ SAYILARI	4
SON 5 YIL KASIM AYI GELEN YABANCI ZİYARETÇİ SAYILARI.....	4
2004-2019 YILLARI TÜRKİYE VE İSTANBUL'A GELEN YABANCI ZİYARETÇİ SAYILARI.....	5
2018-2020 YILLARI AYLIK GELEN YABANCI ZİYARETÇİ SAYILARI.....	5
2019-2020 YILINDA GELEN YABANCI ZİYARETÇİLERİN TAŞIT ARAÇLARINA GÖRE DAĞILIMI(KASIM)	6
SINIR KAPILARINA GÖRE GELEN YABANCI ZİYARETÇİ SAYILARI.....	6
MİLLİYETLERİNE GÖRE İSTANBUL'A GELEN YABANCI ZİYARETÇİLER (KASIM)...	7
2019 - 2020 YILLARI EYLÜL AYI GELEN YABANCI ZİYARETÇİLERİN MİLLİYETLERİNE GÖRE DAĞILIMI.....	8
2019 - 2020 YILLARINDA ARAP ÜLKELERİNDEN GELEN YABANCI ZİYARETÇİLERİN MİLLİYETLERİNE GÖRE DAĞILIMI(KASIM)	10
TESİS İSTATİSTİKLERİ	10
KONAKLAMA İSTATİSTİKLERİ.....	12

İSTANBUL'A GELEN YABANCI ZİYARETÇİ SAYILARININ AYLARA GÖRE DAĞILIMI

AYLAR	TÜRKİYE				İSTANBUL			
	YILLAR			DEĞİŞİM ORANI	YILLAR			DEĞİŞİM ORANI
	2018	2019	2020	2020/2019 (%)	2018	2019	2020	2020/2019 (%)
OCAK	1.461.570	1.539.496	1.787.435	16,11	831.307	918.949	1.017.034	10,67
ŞUBAT	1.527.070	1.670.238	1.733.112	3,76	848.510	984.689	962.151	-2,29
MART	2.139.766	2.232.358	718.097	-67,83	1.073.002	1.165.591	374.101	-67,90
NİSAN	2.655.561	3.293.176	24.238	-99,26	1.144.041	1.329.868	960	-99,93
MAYIS	3.678.440	4.022.254	29.829	-99,26	984.028	1.016.809	847	-99,92
HAZİRAN	4.505.594	5.318.984	214.768	-95,96	1.100.389	1.361.302	66.725	-95,10
TEMMUZ	5.671.801	6.617.380	932.927	-85,90	1.502.397	1.666.319	301.930	-81,88
AĞUSTOS	5.383.332	6.307.508	1.814.701	-71,23	1.391.036	1.540.120	436.198	-71,68
EYLÜL	4.792.818	5.426.818	2.203.482	-59,40	1.235.301	1.359.175	460.670	-66,11
EKİM	3.755.467	4.291.574	1.742.303	-59,40	1.230.070	1.347.554	533.405	-60,42
KASIM	1.966.277	2.190.622	833.991	-61,93	1.014.984	1.088.372	439.920	-59,58
ARALIK	1.950.705	2.147.878			1.077.925	1.127.915		
TOPLAM	39.488.401	45.058.286	12.034.883		13.432.990	14.906.663	4.593.941	

İstanbul'daki sınır kapıları olan İstanbul, Atatürk ve Sabiha Gökçen Havalimanları ile Haydarpaşa, Pendik, Tuzla, Zeytinburnu, Ambarlı ve Karaköy limanlarından 2020 yılı Kasım ayı itibariyle giriş yapan yabancı ziyaretçi sayısı **439.920**'dir. 2019 yılının aynı dönemi ile karşılaştırdığımızda, **%-59,58** oranında bir azalma olduğu görülmektedir.

SON 5 YIL KASIM AYI GELEN YABANCI ZİYARETÇİ SAYILARI

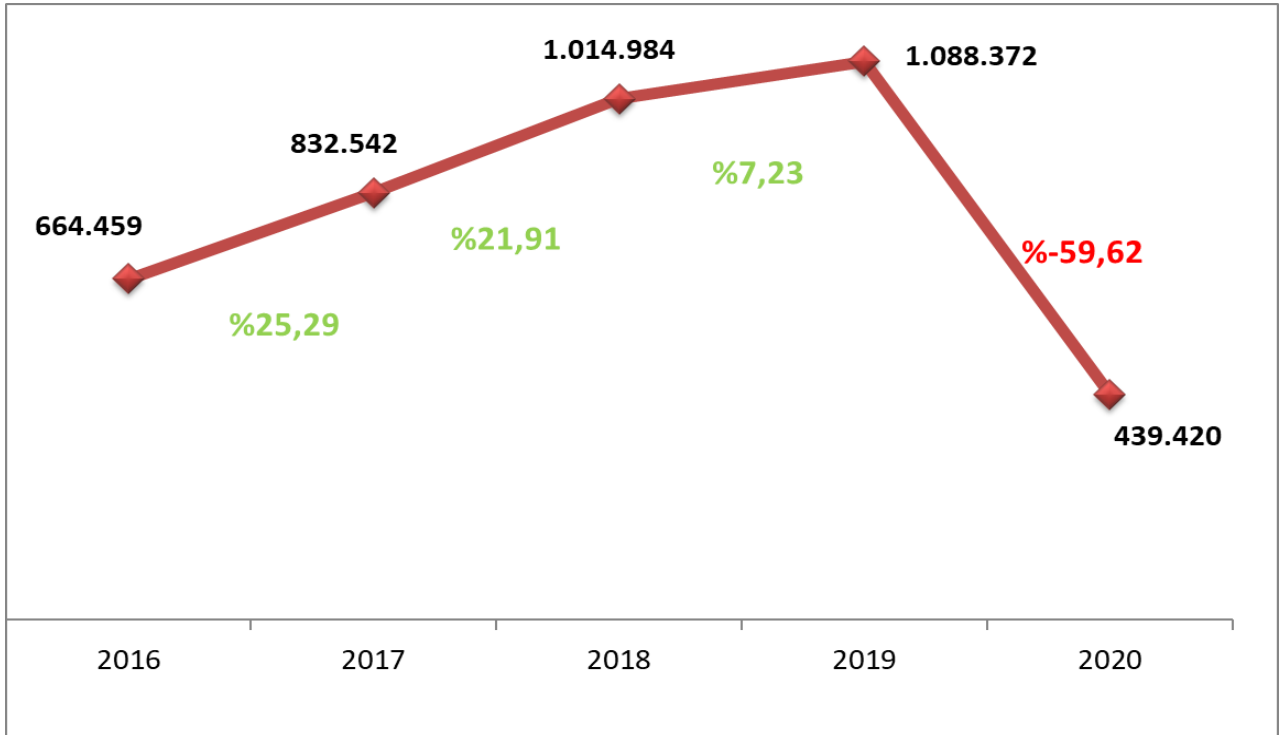

2004-2019 YILLARI TÜRKİYE VE İSTANBUL'A GELEN YABANCI ZİYARETÇİ SAYILARI

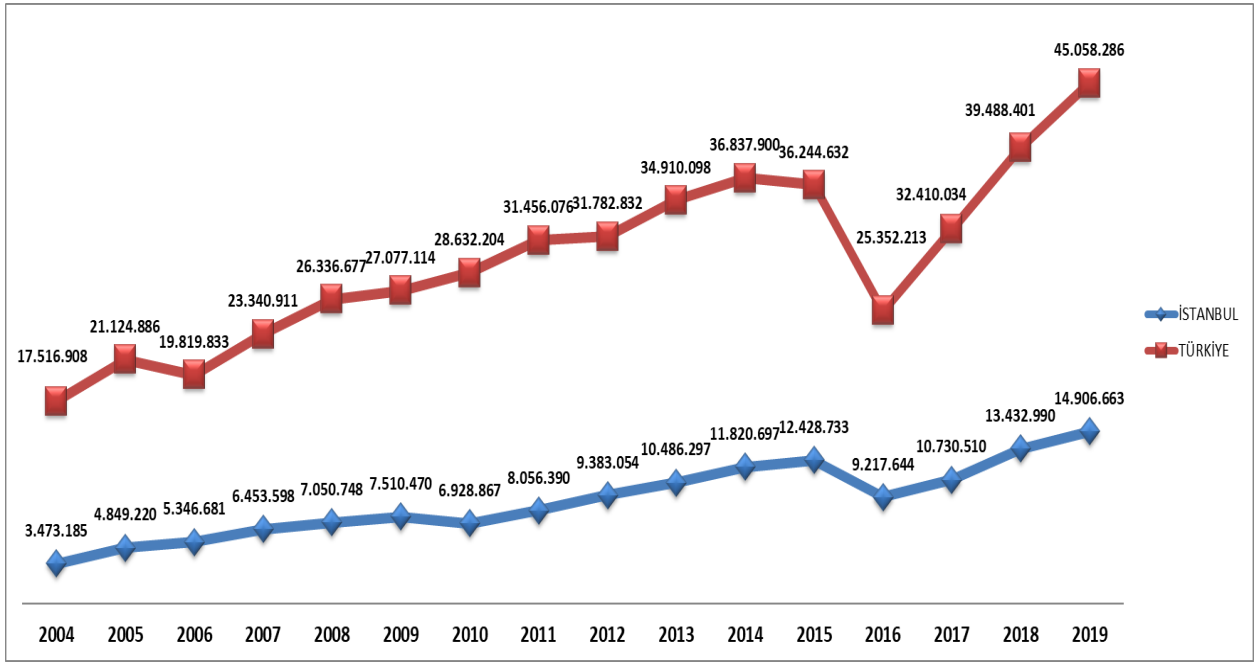

2018-2020 YILLARI AYLIK GELEN YABANCI ZİYARETÇİ SAYILARI

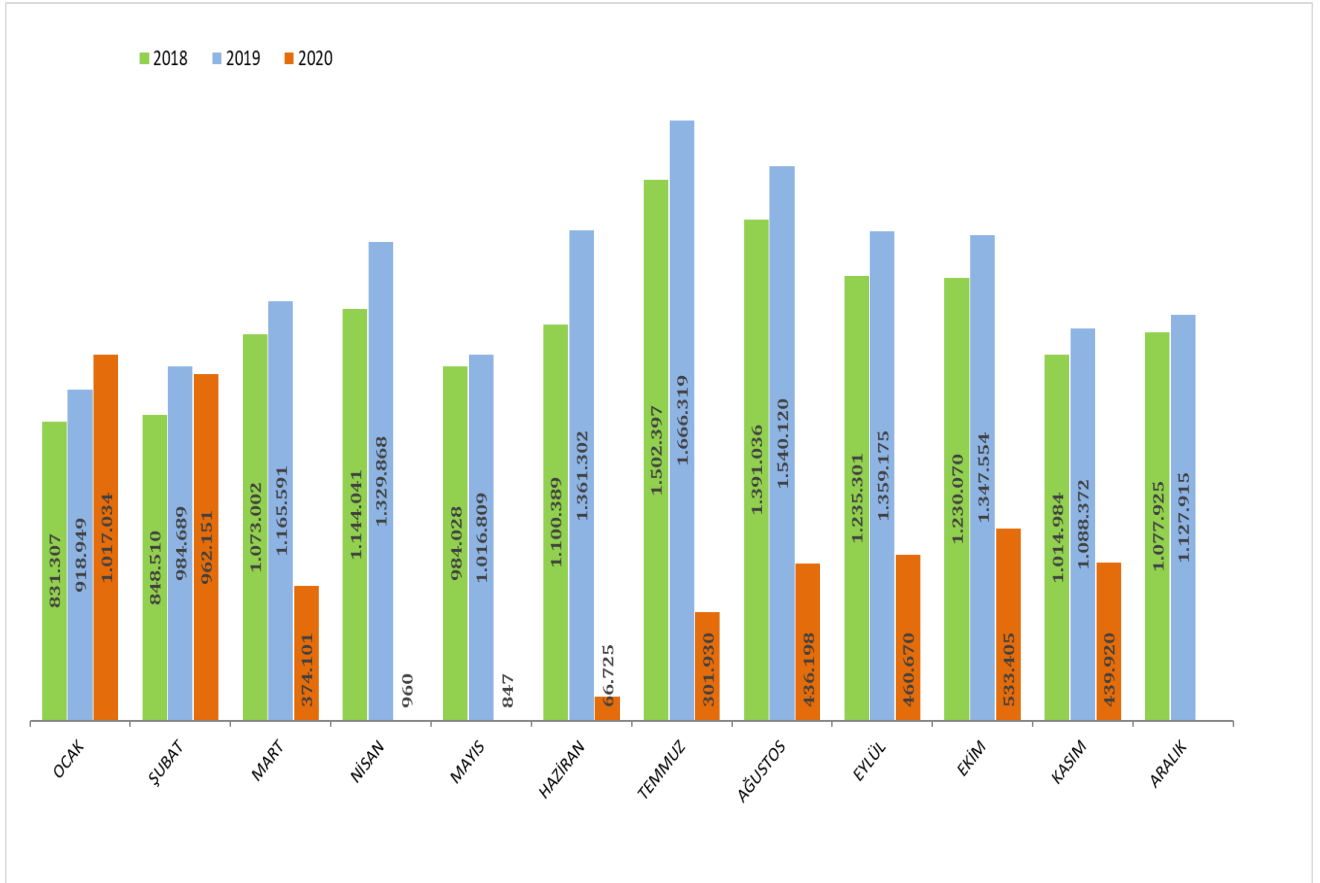

2019-2020 YILINDA GELEN YABANCI ZİYARETÇİLERİN TAŞIT ARAÇLARINA GÖRE DAĞILIMI(KASIM)

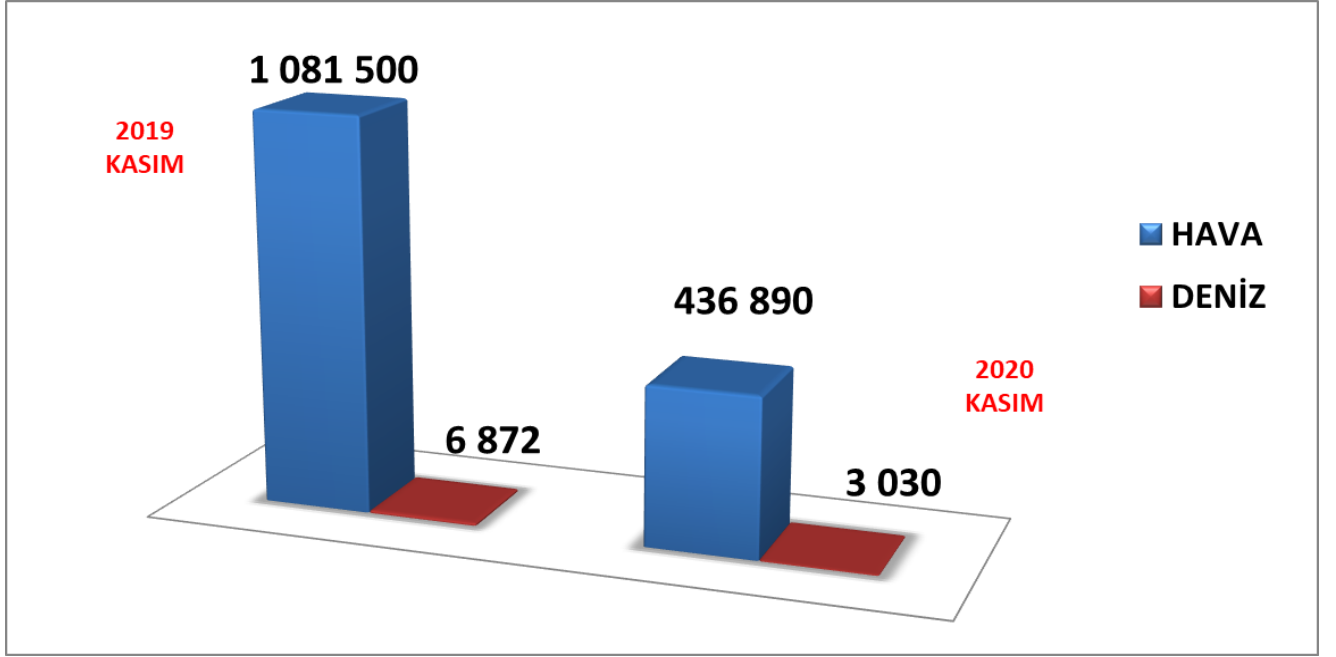

2020 Kasım döneminde havayolu ile gelen yabancı ziyaretçi sayısı 2019'un aynı dönemine göre **%-59,60**'lık azalmayla **436.890** ziyaretçi olarak gerçekleşmiştir. Denizyolu ile geliş ise **3030** ziyaretçi ile **%-55,96** oranında düşüş göstermiştir.

İSTANBUL'A GELEN YABANCI ZİYARETÇİLERİN SINIR KAPILARINA GÖRE DAĞILIMI

2020	A.H.L. (H)	S. Gökçen (H)	İstanbul Havalimanı(H)	Haydarpaşa (D)	Karaköy(D)	Sarayburnu (D)	Marmara (D)	Tuzla (D)	Pendik (D)	Ambarlı (D)	Zeytinburnu (D)	Toplam
Ocak	1.445	280.703	731.855	151	3	0	3	1.480	46	519	829	1.017.034
Şubat	789	269.526	689.147	113	0	0	0	1.372	51	355	798	962.151
Mart	851	110.384	261.475	68	0	0	9	678	2	71	563	374.101
Nisan	256	0	669	7	0	0	0	14	0	3	11	960
Mayıs	366	46	356	39	0	0	0	31	0	3	6	847
Haziran	825	21.944	42.032	75	0	0	6	1.286	54	61	442	66.725
Temmuz	1.442	102.208	193.990	61	0	0	45	2.169	109	183	1.723	301.930
Ağustos	1.257	138.397	293.598	87	0	0	39	1.439	63	164	1.154	436.198
Eylül	1.417	132.786	323.714	210	0	0	8	1.176	99	133	1.127	460.670
Ekim	1.631	167.277	361.239	255	0	0	22	1.704	116	146	1.015	533.405
Kasım	1.242	131.688	303.960	375	0	0	21	1.257	77	305	995	439.920
Aralık												
TOPLAM	11.521	1.354.959	3.202.035	1.441	3	0	153	12.606	617	1.943	8.663	4.593.941

İstanbul'daki sınır kapıları olan İstanbul, Atatürk ve Sabiha Gökçen Havalimanları ile Haydarpaşa, Pendik, Tuzla, Zeytinburnu, Ambarlı ve Karaköy limanlarından 2020 yılı Kasım ayı itibariyle **439.920** yabancı ziyaretçi giriş yapmış olup, sınır kapılarına göre dağılımı yukarıdaki tabloda görülmektedir. Havayolu ile gelen yabancıların **%69,57**'si İstanbul Havalimanını, **%30,14**'ü Sabiha Gökçen Havalimanını kullanmışlardır.

MİLLİYETLERİNE GÖRE İSTANBUL'A GELEN YABANCI ZİYARETÇİLER (KASIM)

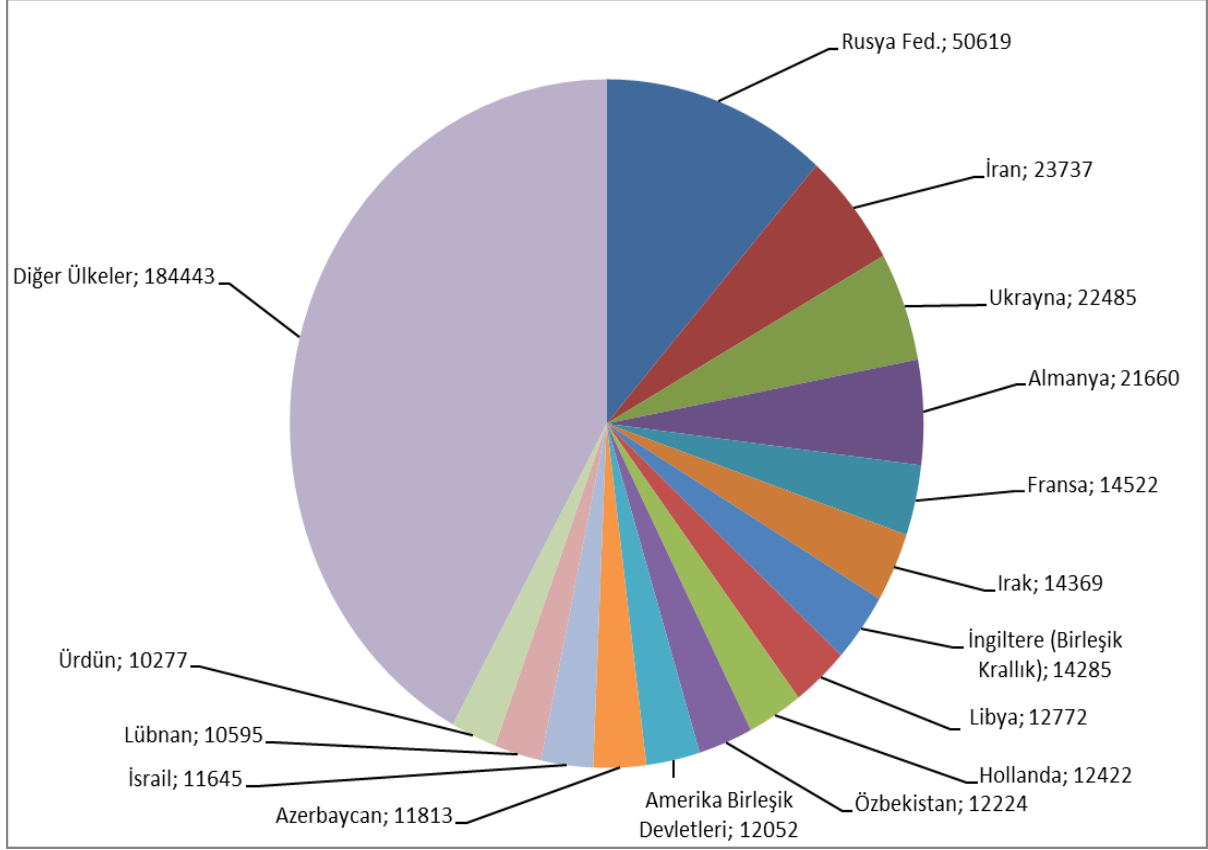

2020 yılı Kasım ayı İstanbul'a gelen toplam yabancı ziyaretçi sayısının en yüksek oranını %11,51 ile Rusya Federasyonu vatandaşı ziyaretçiler oluşturmaktadır. Bu ziyaretçileri sırasıyla;

- İran %5,40
- Ukrayna %5,11
- Almanya %4,92
- Fransa %3,30
- Irak %3,27
- İngiltere (Birleşik Krallık) %3,25
- Libya %2,90
- Hollanda %2,82
- Özbekistan %2,78
- Amerika Birleşik Devletleri %2,74
- Azerbaycan %2,69
- İsrail %2,65
- Lübnan %2,41
- Ürdün %2,34
- Diğer Ülkeler %41,93

2019 - 2020 YILLARI KASIM AYI GELEN YABANCI ZİYARETÇİLERİN MİLLİYETLERİNE GÖRE DAĞILIMI

Sıra No	Tüm Ülkeler 2019 - 2020 KARŞILAŞTIRMA TABLOSU	2019 (KASIM)	2020 (KASIM)	Değişim (%)	Sıra No	Tüm Ülkeler 2019 - 2020 KARŞILAŞTIRMA TABLOSU	2019 (KASIM)	2020 (KASIM)	Değişim (%)
1.	Rusya Fed.	73559	50619	-31,19	56.	Umman	4361	1907	-56,27
2.	Almanya	68201	21660	-68,24	57.	Hırvatistan	3513	1103	-68,60
3.	Fransa	35453	14522	-59,04	58.	Yemen	2921	1273	-56,42
4.	Ukrayna	27142	22485	-17,16	59.	İrlanda	2776	1061	-61,78
5.	İran	72187	23737	-67,12	60.	Norveç	2931	1098	-62,54
6.	İngiltere (Birleşik Krallık)	34883	14285	-59,05	61.	Cezayir	17665	677	-96,17
7.	Kuveyt	18247	9270	-49,20	62.	Tacikistan	2802	1781	-36,44
8.	İsrail	27112	11645	-57,05	63.	Çek Cumhuriyeti (Çekya)	3567	1189	-66,67
9.	Libya	17871	12772	-28,53	64.	Portekiz	2663	719	-73,00
10.	Hollanda	20161	12422	-38,39	65.	Güney Afrika Cumhuriyeti	2838	852	-69,98
11.	Azerbaycan	20168	11813	-41,43	66.	Kuzey Kıbrıs Türk Cumhuriyeti	8346	615	-92,63
12.	Amerika Birleşik Devletleri	30188	12052	-60,08	67.	Litvanya	2756	560	-79,68
13.	Özbekistan	20023	12224	-38,95	68.	Yunanistan	11911	685	-94,25
14.	Kazakistan	14866	8353	-43,81	69.	Macaristan	3280	570	-82,62
15.	Lübnan	17096	10595	-38,03	70.	Finlandiya	2036	677	-66,75
16.	İrak	37218	14369	-61,39	71.	Türkmenistan	20362	561	-97,24
17.	Ürdün	19154	10277	-46,35	72.	Suudi Arabistan	18401	407	-97,79
18.	Mısır	11298	8265	-26,85	73.	Bangladeş	1524	518	-66,01
19.	İsviçre	8312	4646	-44,10	74.	Karadağ	1343	708	-47,28
20.	İsveç	10508	5750	-45,28	75.	Senegal	1014	757	-25,35
21.	Kosova	7183	6397	-10,94	76.	Cibuti	387	448	15,76
22.	Romanya	11853	6612	-44,22	77.	Avustralya	4568	469	-89,73
23.	Pakistan	9376	7683	-18,06	78.	Demokratik Kongo Cumhuriyeti (Zaire)	807	562	-30,36
24.	Suriye	12844	7270	-43,40	79.	Kolombiya	5096	697	-86,32
25.	Belçika	11216	7709	-31,27	80.	Kamerun	816	466	-42,89
26.	İtalya	21929	4023	-81,65	81.	Güney Kore	14883	512	-96,56
27.	Fas	17941	4932	-72,51	82.	Moritanya	242	491	102,89
28.	Avusturya	9890	4471	-54,79	83.	Letonya	1633	345	-78,87
29.	Kırgızistan	8719	4679	-46,34	84.	Tayland	4570	307	-93,28
30.	Arnavutluk	5367	4331	-19,30	85.	Slovenya	2588	300	-88,41
31.	Sırbistan	5436	2669	-50,90	86.	Kenya	869	392	-54,89
32.	Bosna Hersek	4534	2268	-49,98	87.	Malezya	12219	459	-96,24
33.	İspanya	16506	3204	-80,59	88.	Meksika	5400	391	-92,76
34.	Beyaz Rusya (Belarus)	3197	2411	-24,59	89.	Japonya	7769	706	-90,91
35.	Tunus	13246	4551	-65,64	90.	Slovakya	1922	407	-78,82
36.	Moldova	2660	2890	8,65	91.	Malta	615	276	-55,12
37.	Katar	3730	2357	-36,81	92.	Bahreyn	5119	635	-87,60
38.	Bulgaristan	7649	3088	-59,63	93.	Fildişi Sahilleri (Cote d'Ivoire)	564	374	-33,69
39.	Milliyetsiz (Haymatlos)	4385	2922	-33,36	94.	Dominika	314	218	-30,57
40.	Danimarka	5391	1935	-64,11	95.	Tanzanya	324	309	-4,63
41.	Kanada	7156	2374	-66,83	96.	Birleşik Arap Emirlikleri	1758	230	-86,92
42.	Filipinler	4523	2128	-52,95	97.	Gana	530	218	-58,87
43.	Gürcistan	5238	2688	-48,68	98.	Nepal	694	107	-84,58
44.	Kuzey Makedonya Cumhur	2296	1457	-36,54	99.	Mali	331	217	-34,44
45.	Polonya	5952	1807	-69,64	100.	Gabon	219	174	-20,55
46.	Somali	2169	2280	5,12	101.	Estonya	960	156	-83,75
47.	Afganistan	3850	2553	-33,69	102.	Saint Kitts ve Nevis (St. Kitts)	264	161	-39,02
48.	Brezilya	5243	1626	-68,99	103.	Çad	167	231	38,32
49.	Nijerya	3755	1989	-47,03	104.	Yeni Zelanda	720	99	-86,25
50.	Hindistan	13450	1548	-88,49	105.	Arjantin	2385	201	-91,57
51.	Filistin	3955	2320	-41,34	106.	Lüksemburg	194	112	-42,27
52.	Çin Halk Cumhuriyeti	22423	1143	-94,90	107.	Burkina Faso	298	148	-50,34
53.	Etiyopya (Habeşistan)	1907	2021	5,98	108.	Uganda	559	246	-55,99
54.	Sudan	1455	1455	0,00	109.	Venezuela	912	347	-61,95
55.	Endonezya	10748	2102	-80,44	110.	Nijer	186	161	-13,44

Sıra No	Tüm Ülkeler 2019 - 2020 KARŞILAŞTIRMA TABLOSU	2019 (KASIM)	2020 (KASIM)	Değişim (%)	Sıra No	Tüm Ülkeler 2019 - 2020 KARŞILAŞTIRMA TABLOSU	2019 (KASIM)	2020 (KASIM)	Değişim (%)
111.	Gine	184	165	-10,33	166.	Bahama Adaları	15	8	-46,67
112.	Ermenistan	1412	152	-89,24	167.	Somaliland	7	12	71,43
113.	Şili	896	102	-88,62	168.	Andorra	28	5	-82,14
114.	Ekvador	468	119	-74,57	169.	Botsvana	26	1	-96,15
115.	Tayvan	9366	89	-99,05	170.	Saint Lucia (St. Lucia)	8	5	-37,50
116.	Singapur	3625	149	-95,89	171.	Kamboçya	42	2	-95,24
117.	Birleşmiş Milletler	453	59	-86,98	172.	Vanuatu	7	4	-42,86
118.	Hong Kong	2399	70	-97,08	173.	Barbados	8	1	-87,50
119.	Peru	613	96	-84,34	174.	Liberya	8	18	125,00
120.	Gambiya	211	111	-47,39	175.	Seyşeller	33	4	-87,88
121.	Komorlar	138	130	-5,80	176.	Avrupa Birliği	3	4	33,33
122.	Mauritius	1034	54	-94,78	177.	Doğu Timor	4	0	-100,00
123.	Sri Lanka	309	37	-88,03	178.	Fiji	11	3	-72,73
124.	Dominik Cumhuriyeti	222	83	-62,61	179.	Saint Vincent ve Grenadinler (St. Vincent)	2	1	-50,00
125.	Zimbabve	205	95	-53,66	180.	Mozambik	60	14	-76,67
126.	Benin	138	57	-58,70	181.	Makao	54	0	-100,00
127.	Güney Kıbrıs Rum Kesimi	541	67	-87,62	182.	Svaziland	3	2	-33,33
128.	Eritre	847	71	-91,62	183.	Lesoto	9	4	-55,56
129.	Jamaika	78	45	-42,31	184.	Surinam	10	5	-50,00
130.	Sierra Leone	78	57	-26,92	185.	Laos	4	1	-75,00
131.	Moğolistan	1200	37	-96,92	186.	San Marino	4	1	-75,00
132.	Zambiya	81	48	-40,74	187.	Guyana	8	2	-75,00
133.	Togo	80	41	-48,75	188.	Papua Yeni Gine	0	0	
134.	Kongo Cumhuriyeti	128	82	-35,94	189.	Monako	10	3	-70,00
135.	Haiti	58	119	105,17	190.	Brunei	72	0	-100,00
136.	Antigua ve Barbuda	37	37	0,00	191.	Kiribati (Gilbert Adaları)	1	0	-100,00
137.	Myanmar (Burma)	39	6	-84,62	192.	Tuvalu	2	0	-100,00
138.	Lihtenştayn	31	18	-41,94	193.	Sao Tome ve Principe	1	0	-100,00
139.	Bolivya	179	49	-72,63	194.	Vatikan	5	1	-80,00
140.	Ruanda	109	36	-66,97	195.	Bhutan	8	0	-100,00
141.	Uruguay	256	16	-93,75	196.	Kuzey Kore	1	0	-100,00
142.	Angola	570	44	-92,28	197.	Mikronezya Federe Devletleri	0	0	
143.	Güney Sudan	37	52	40,54	198.	Nauru	0	0	
144.	El Salvador	85	8	-90,59	199.	Samoa	3	0	-100,00
145.	İzlanda	156	24	-84,62	200.	Solomon Adaları	0	0	
146.	Vietnam	1111	39	-96,49	201.	Tonga	0	0	
147.	Honduras	59	17	-71,19	202.	Türkiye	0	0	
148.	Maldivler	61	24	-60,66		TOPLAM	1.088.372	439.920	-59,58
149.	Kosta Rika	341	18	-94,72					
150.	Guatemala	247	27	-89,07					
151.	Grenada	37	14	-62,16					
152.	Ekvator Ginesi	38	87	128,95					
153.	Küba	193	30	-84,46					
154.	Paraguay	69	24	-65,22					
155.	Trinidad ve Tobago	45	11	-75,56					
156.	Orta Afrika Cumhuriyeti	17	17	0,00					
157.	Burundi	27	20	-25,93					
158.	Gine Bissau	15	9	-40,00					
159.	Malavi	16	1	-93,75					
160.	Namibya	28	9	-67,86					
161.	Yeşil Burun Adaları (Cape)	13	6	-53,85					
162.	Nikaragua	44	17	-61,36					
163.	Panama	544	55	-89,89					
164.	Belize	16	13	-18,75					
165.	Madagaskar (Malagazi)	20	12	-40,00					

2019 - 2020 YILLARINDA ARAP ÜLKELERİNDEN GELEN YABANCI ZİYARETÇİLERİN MİLLİYETLERİNE GÖRE DAĞILIMI(KASIM)

ARAP ÜLKELERİ	2019 KASIM	2020 KASIM	2019-2020 DEĞİŞİM (%)
Kuveyt	18.247	9.270	-49,20
Libya	17.871	12.772	-28,53
Lübnan	17.096	10.595	-38,03
Katar	3.730	2.357	-36,81
Mısır	11.298	8.265	-26,85
Suriye	12.844	7.270	-43,40
Fas	17.941	4.932	-72,51
Ürdün	19.154	10.277	-46,35
Irak	37.218	14.369	-61,39
Tunus	13.246	4.551	-65,64
Sudan	1.455	1.455	0,00
Cezayir	17.665	677	-96,17
Yemen	2.921	1.273	-56,42
Filistin	3.955	2.320	-41,34
Suudi Arabistan	18.401	407	-97,79
Bahreyn	5.119	635	-87,60
Umman	4.361	1.907	-56,27
Birleşik Arap Emirlikleri	1.758	230	-86,92
TOPLAM	224.280	93.562	-58,28

**TESİS İSTATİSTİKLERİ
TURİZM İŞLETMESİ BELGELİ KONAKLAMA TESİSLERİ**

TÜRÜ	Avrupa Tesis Sayısı	Anadolu Tesis Sayısı	Tesis Sayısı TOPLAM	Avrupa Oda Sayısı	Anadolu Oda Sayısı	Avrupa Yatak Sayısı	Anadolu Yatak Sayısı	Yatak Sayısı TOPLAM
ÖZEL TESİS	126	13	139	4908	417	9743	825	10568
BUTİK OTEL	21	2	23	980	42	1910	84	1994
BEŞ YILDIZLI OTEL	96	19	115	23.858	5207	48065	10406	58471
DÖRT YILDIZLI OTEL	136	17	153	15.150	1943	30289	3867	34156
ÜÇ YILDIZLI OTEL	118	19	137	6314	1195	12388	2336	14724
İKİ YILDIZLI OTEL	41	4	45	1490	123	2815	249	3064
BİR YILDIZLI OTEL	8	0	8	212	0	407	0	407
B TİPİ TATİL SİTESİ	1	0	1	25	0	112	0	112
TURİZM KOPLEKSİ	1	0	1	840	0	1764	0	1764
APART OTEL	5	2	7	533	68	1646	198	1844
PANSİYON	7	4	11	107	32	219	64	283
TERMAL OTEL	0	1	1	0	80	0	160	160
TOPLAM	560	81	641	54417	9107	109358	18189	127547

Yukarıdaki tabloda Kültür ve Turizm Bakanlığımızdan “Turizm İşletmesi Belgesi” konaklama tesislerinin tür ve sınıf bazında tesis, oda ve yatak sayıları yer almaktadır. Avrupa yakasında 560 tesis, Anadolu yakasında ise 81 tesis faaliyet göstermekte olup, toplamda İstanbul’da da **641** tesis, **127.547** yatak kapasitesi ile hizmet vermektedir.

Aşağıdaki tablo ise Bakanlığımızdan “Turizm Yatırımı Belgesi” tesislerin tür ve sınıf bazında tesis, oda ve yatak kapasitelerini göstermektedir. Yatırımların tamamlanmasıyla ilave **79** tesis ve **19.264** yatak İstanbul’un konaklama kapasitesine dahil olacaktır.

TURİZM YATIRIMI BELGELİ KONAKLAMA TESİSLERİ

TÜRÜ	Avrupa	Anadolu	Tesis Sayısı TOPLAM	Avrupa	Anadolu	Avrupa	Anadolu	Yatak Sayısı TOPLAM
	Tesis Sayısı			Oda Sayısı		Yatak Sayısı		
ÖZEL TESİS	11	0	11	359	0	749	0	749
BUTİK OTEL	6	2	8	239	79	478	169	647
BEŞ YILDIZLI OTEL	17	5	22	4784	909	10120	1898	12018
DÖRT YILDIZLI OTEL	17	3	20	1655	392	3366	804	4170
ÜÇ YILDIZLI OTEL	12	5	17	570	250	1139	502	1641
İKİ YILDIZLI OTEL	0	0	0	0	0	0	0	0
BİR YILDIZLI OTEL	0	1	1	0	17	0	39	39
TOPLAM	63	16	79	7607	1647	15852	3412	19264

TURİZM İŞLETMESİ BELGELİ YEME-İÇME, EĞLENCE VE DİĞER TESİS SAYILARI VE KAPASİTELERİ

TÜRÜ	Avrupa	Anadolu	TOPLAM TESİS	Avrupa	Anadolu	TOPLAM KAPASİTE
	Sayısı			Kapasite		
ÖZEL TESİS	160	36	196	23184	6917	30101
LÜKS LOKANTA	1	0	1	600	0	600
GASTRONOMİ TESİSİ	10	10	20	1585	2410	3995
1. SINIF LOKANTA	102	48	150	26000	13099	39099
2. SINIF LOKANTA	31	12	43	4788	1930	6718
KAFETERYA	4	1	5	440	175	615
MÜSTAKİL EĞLENCE YERLERİ	6	1	7	950	50	1000
BAR	2	2	4	210	150	360
GÜNÜBİRLİK TESİSLER	12	5	17	3805	965	4770
KONGRE MERKEZİ	3	0	3	21830	0	21830
GOLF TESİSİ (12 DELİKLİ)	1	0	1	0	0	0
YAT LİMANLARI	2	0	2	1710	6109	7819
YÜZER TESİS	24	12	36	10286	8038	18324
GÜNÜBİRLİK GEZİ TEKNELERİ	59	40	99	7426	555	7981
TİCARİ YATLAR	129	92	221	707	0	707
HAVUZLAR	1	0	1	0	0	0
TOPLAM	547	259	806	103521	40398	143919

Yukarıdaki tabloda, Kültür ve Turizm Bakanlığında “Turizm İşletmesi Belgeli” yeme – içme ve eğlence tesisleri ile diğer tesislerin kapasitelerine ilişkin veriler yer almaktadır. Bu tesisler toplamda **143.919** kişi kapasiteli olup, **27.012** kişilik kısmı yüzer tesis, günübirlik gezi tekneleri ve ticari yatlar olarak belgelendirilen deniz taşıtlarına aittir.

Aşağıdaki tabloda ise Bakanlığımızdan “Turizm Yatırımı Belgeli” tesislerin sayıları görülmektedir. İstanbul’da inşası devam eden toplam **15.686** kişi kapasiteli özel tesis, 1. sınıf lokanta, temalı park, kongre merkezi, günübirlik tesis ve günübirlik gezi teknesi bulunmaktadır. Ayrıca, 1 kurvaziyer limanı ve 1 yat limanı yatırım aşamasındadır.

**TURİZM YATIRIMI BELGELİ YEME-İÇME, EĞLENCE VE DİĞER TESİS
SAYILARI VE KAPASİTELERİ**

TÜRÜ	Avrupa	Anadolu	TOPLAM	Avrupa	Anadolu	TOPLAM
	Sayısı	Sayısı	TESİS	Kapasite	Kapasite	KAPASİTE
ÖZEL TESİS	1	1	2	1220	2915	4135
1. SINIF LOKANTA	4	0	4	1250	0	1250
EĞLENCE MERKEZİ	0	0	0	0	0	0
KONGRE MERKEZİ	0	1	1	0	1961	1961
GÜNÜBİRLİK TESİSLER	2	0	2	1460	0	1460
TEMALİ PARK	1	0	1	5780	0	5780
YAT LİMANLARI	1	0	1	1100	0	1100
KRUVAZİYER LİMANI	1	0	1	0	0	0
GÜNÜBİRLİK GEZİ TEKNELEERİ	0	0	0	0	0	0
TOPLAM	10	2	12	10810	4876	15686

KONAKLAMA İSTATİSTİKLERİ

**TURİZM İŞLETMESİ BELGELİ TESİSLERE GELİŞ SAYISI, GECELEME, ORTALAMA KALIŞ
SÜRESİ VE DOLULUK ORANLARININ TESİS TÜR VE SINIFLARINA GÖRE DAĞILIMI
(2019)**

TESİS TÜR/SINIF	TESİSE GELİŞ SAYISI*			GECELEME			ORTALAMA KALIŞ SÜRESİ			DOLULUK ORANI(%)		
	YABANCI	YERLİ	TOPLAM	YABANCI	YERLİ	TOPLAM	YABANCI	YERLİ	TOPLAM	YABANCI	YERLİ	TOPLAM
5 Yıldızlı Otel	3 149 319	1 779 347	4 928 666	7 731 287	3 251 564	10 982 851	2,45	1,83	2,23	41,89	17,62	59,50
4 Yıldızlı Otel	1 888 064	861 262	2 749 326	5 141 032	1 648 358	6 789 390	2,72	1,91	2,47	52,15	16,72	68,87
3 Yıldızlı Otel	705 796	421 688	1 127 484	1 820 282	732 297	2 552 579	2,58	1,74	2,26	41,59	16,73	58,32
2 Yıldızlı Otel	168 793	74 277	243 070	420 547	118 586	539 133	2,49	1,60	2,22	47,24	13,32	60,56
1 Yıldızlı Otel	29 253	10 268	39 521	79 222	16 993	96 215	2,71	1,65	2,43	60,62	13,00	73,63
Pansiyon	6 245	5 812	12 057	16 683	11 255	27 938	2,67	1,94	2,32	29,05	19,60	48,66
Apart Otel	22 340	10 554	32 894	105 754	25 709	131 463	4,73	2,44	4,00	33,79	8,21	42,01
Müstakil Apart Otel	11 004	1 956	12 960	65 112	6 409	71 521	5,92	3,28	5,52	70,10	6,90	77,00
Özel Tesis	565 874	183 323	749 197	1 475 710	358 803	1 834 513	2,61	1,96	2,45	50,99	12,40	63,39
Turizm Kompleksi	195 571	20 056	215 627	423 154	41 563	464 717	2,16	2,07	2,16	66,63	6,54	73,18
Butik Otel	141 061	33 412	174 473	353 217	57 466	410 683	2,50	1,72	2,35	53,81	8,75	62,56
Hostel	1 910	9 985	11 895	3 904	28 891	32 795	2,04	2,89	2,76	6,53	48,35	54,88
GENEL TOPLAM	6 885 230	3 411 940	10 297 170	17 635 904	6 297 894	23 933 798	2,56	1,85	2,32	45,90	16,39	62,29

* Tesise geliş: Turizm İşletme Belgeli konaklama tesislerine geceleme yapmak amacıyla yapılan giriş sayısıdır. Tesise giriş sayısı kişi bazlı bir değişken olmayıp, aynı turistin farklı zamanlarda yaptığı girişler ayrı girdiler olarak kaydedilmektedir.

Yukarıdaki tablo İstanbul'da Kültür ve Turizm Bakanlığımızdan Turizm İşletmesi Belgeli tesislerde yerli ve yabancı turistler tarafından yapılan konaklamalara ilişkin bilgileri içermektedir. Turizm İşletme Belgeli konaklama tesislerine geceleme yapmak amacıyla yapılan giriş sayılarını gösteren tesise geliş sayısı 2019 yılında 10.297.170'dir. Bu tesislerde yapılan geceleme sayısı ise 23.933.798 olup, ortalama kalış süresi ise 2,32 gündür. 2019 yılında İstanbul'daki konaklama tesislerinin doluluk oranı 62,29 olarak gerçekleşmiştir.

TURİZM İŞLETMESİ BELGELİ TESİSLERE GELİŞ SAYISI, GECELEME, ORTALAMA KALIŞ SÜRESİ VE DOLULUK ORANLARININ TESİS TÜR VE SINIFLARINA GÖRE DAĞILIMI
(2020-EKİM)

TÜR/SINIF	TESİSE GELİŞ SAYISI			GECELEME			ORTALAMA KALIŞ SÜRESİ			DOLULUK ORANI(%)		
	YABANCI	YERLİ	TOPLAM	YABANCI	YERLİ	TOPLAM	YABANCI	YERLİ	TOPLAM	YABANCI	YERLİ	TOPLAM
5 Yıldızlı Otel	153 325	87 820	241 145	390 597	154 905	545 502	2,55	1,76	2,26	23,72	9,41	33,13
4 Yıldızlı Otel	83 293	54 248	137 541	207 794	100 027	307 821	2,49	1,84	2,24	22,68	10,92	33,60
3 Yıldızlı Otel	33 831	32 605	66 436	78 998	52 836	131 834	2,34	1,62	1,98	20,12	13,45	33,57
2 Yıldızlı Otel	6 911	7 457	14 368	15 919	12 065	27 984	2,30	1,62	1,95	22,05	16,71	38,75
1 Yıldızlı Otel	1 233	695	1 928	3 463	1 538	5 001	2,81	2,21	2,59	29,45	13,08	42,53
Termal Otel	201	668	869	772	1 150	1 922	3,84	1,72	2,21	16,08	23,96	40,04
Pansiyon	354	577	931	920	1 104	2 024	2,60	1,91	2,17	16,58	19,89	36,47
Apart Otel	2 550	747	3 297	14 892	1 922	16 814	5,84	2,57	5,10	42,94	5,54	48,48
Müstakil Apart Otel	1 404	390	1 794	12 951	2 406	15 357	9,22	6,17	8,56	62,75	11,66	74,40
Özel Tesis	39 067	14 730	53 797	79 880	25 838	105 718	2,04	1,75	1,97	28,61	9,25	37,87
Turizm Kompleksi	6 857	1 572	8 429	27 269	3 627	30 896	3,98	2,31	3,67	51,53	6,85	58,38
Butik Otel	6 018	2 867	8 885	13 728	5 060	18 788	2,28	1,76	2,11	24,79	9,14	33,93
B Tipi Tatil Sitesi	109	163	272	258	414	672	2,37	2,54	2,47	7,68	12,32	20,00
GENEL TOPLAM	335 153	204 539	539 692	847 441	362 892	1 210 333	2,53	1,77	2,24	24,24	10,38	34,62

2020 yılı Ekim ayı itibariyle tesise geliş sayısı 539.692'dir. Bu tesislerde yapılan geceleme sayısı ise 1.210.333 olup, ortalama kalış süresi ise 2,24 gündür. İstanbul'daki konaklama tesislerinin Ekim ayı doluluk oranı ise 34,62'dir

BELEDİYE BELGELİ TESİSLERE GELİŞ SAYISI, GECELEME, ORTALAMA KALIŞ SÜRESİ VE DOLULUK ORANLARININ TESİS TÜR VE SINIFLARINA GÖRE DAĞILIMI
(2019)

TÜRÜ	TESİSE GELİŞ SAYISI			GECELEME			ORTALAMA KALIŞ SÜRESİ			DOLULUK ORANI(%)		
	YABANCI	YERLİ	TOPLAM	YABANCI	YERLİ	TOPLAM	YABANCI	YERLİ	TOPLAM	YABANCI	YERLİ	TOPLAM
Otel	2 366 660	1 035 364	3 402 024	5 509 567	1 816 192	7 325 759	2,33	1,75	2,15	43,14	14,22	57,36
Motel	4 297	17 134	21 431	10 497	30 943	41 440	2,44	1,81	1,93	10,68	31,48	42,17
Pansiyon	154 112	189 488	343 600	406 287	379 741	786 028	2,64	2,00	2,29	29,19	27,28	56,48
Tatil Köyü		9 574	9 574		16 181	16 181	0,00	1,69	1,69	0,00	4,49	4,49
Kamping	769	3 126	3 895	1 640	5 497	7 137	2,13	1,76	1,83	2,80	9,39	12,19
Kamu Misafirhanesi	4 539	61 407	65 946	6 745	71 800	78 545	1,49	1,17	1,19	5,45	57,98	63,42
GENEL TOPLAM	2 530 377	1 316 093	3 846 470	5 934 736	2 320 354	8 255 090	2,35	1,76	2,15	40,09	15,67	55,76

Yerli ve yabancı ziyaretçiler tarafından Turizm İşletmesi Belgeli ve Belediye Belgeli tesislerde toplam 32.188.888 geceleme gerçekleştirilmiştir. İstanbul, 2019 yılında en çok gecelenin yapıldığı ikinci il olmuştur ve Türkiye'deki toplam geceleme sayısı içerisindeki payı %15,23'tür. Turizm İşletmesi Belgeli tesislerde ortalama kalış süresi 2,32 gün, Belediye Belgeli tesislerde ise ortalama kalış süresi 2,15 gündür.

**BELEDİYE BELGELİ TESİSLERE GELİŞ SAYISI, GECELEME, ORTALAMA KALIŞ SÜRESİ
VE DOLULUK ORANLARININ TESİS TÜR VE SINIFLARINA GÖRE DAĞILIMI
(2020 - EKİM)**

TESİS TÜR/SINIF	TESİSE GELİŞ SAYISI			GECELEME			ORTALAMA KALIŞ SÜRESİ			DOLULUK ORANI(%)		
	YABANCI	YERLİ	TOPLAM	YABANCI	YERLİ	TOPLAM	YABANCI	YERLİ	TOPLAM	YABANCI	YERLİ	TOPLAM
Otel (Belediye Belgeli)	133 607	100 086	233 693	288 596	182 970	471 566	2,16	1,83	2,02	22,42	14,21	36,63
Motel (Belediye Belgeli)	509	1 652	2 161	1 215	3 172	4 387	2,39	1,92	2,03	8,82	23,04	31,86
Pansiyon (Belediye Belgeli)	10 679	21 921	32 600	24 668	41 348	66 016	2,31	1,89	2,03	15,74	26,39	42,13
Tatil Köyü (Belediye Belgeli)	188	2 794	2 982	392	5 572	5 964	2,09	1,99	2,00	1,31	18,57	19,88
Kamping (Belediye Belgeli)	74	575	649	226	1 486	1 712	3,05	2,58	2,64	2,78	18,28	21,06
Kamu Misafirhanesi (Belediye Belgeli)	271	3 516	3 787	610	4 717	5 327	2,25	1,34	1,41	5,13	39,71	44,84
GENEL TOPLAM	145 328	130 544	275 872	315 707	239 265	554 972	2,17	1,83	2,01	20,94	15,87	36,80

2020 yılı Ekim ayı itibariyle Belediye Belgeli Tesisler için tesise geliş sayısı 275.872' dir. Bu tesislerde yapılan geceleme sayısı ise 554.972 olup, ortalama kalış süresi ise 2,01 gündür. İstanbul'daki konaklama tesislerinin Ekim ayı doluluk oranı ise 36,80' dir.

**TURİZM İŞLETMESİ BELGELİ TESİSLERE GELİŞ SAYISI, GECELEME, ORTALAMA KALIŞ
SÜRESİ VE DOLULUK ORANLARININ İLÇELERE GÖRE DAĞILIMI
(2019)**

İLÇELER	TESİSE GELİŞ SAYISI	GECELEME	ORTALAMA KALIŞ SÜRESİ	DOLULUK ORANI (%)
Adalar	5 705	8 593	1,51	16,99
Ataşehir	211 476	397 536	1,88	48,40
Avcılar	69 042	124 998	1,81	58,65
Bağcılar	312 025	631 748	2,02	62,99
Bahçelievler	495 721	995 667	2,01	64,15
Bakırköy	435 330	1 018 609	2,34	49,74
Başakşehir	31 397	62 789	2,00	61,41
Bayrampaşa	349 657	689 218	1,97	80,58
Beşiktaş	644 312	1 589 345	2,47	59,00
Beykoz	37 269	76 839	2,06	36,61
Beylikdüzü	12 442	25 518	2,05	46,63
Beyoğlu	1 639 036	4 302 938	2,63	71,22
Büyükkemece	197 790	354 562	1,79	34,05
Esenler	137 671	267 044	1,94	73,88
Esenyurt	173 892	304 451	1,75	47,35
Eyüpsultan	47 577	94 494	1,99	56,33
Fatih	2 137 336	5 681 199	2,66	70,42
Gaziosmanpaşa	6 836	31 383	4,59	60,82
Güngören	97 659	196 862	2,02	67,85
Kadıköy	411 172	818 718	1,99	54,01
Kağıthane	74 350	178 587	2,40	63,68
Kartal	11 554	22 751	1,97	27,36
Küçükçekmece	310 984	623 613	2,01	63,50
Maltepe	49 229	101 076	2,05	43,19
Pendik	355 630	631 572	1,78	46,00
Sarıyer	113 057	355 192	3,14	51,37
Silivri	55 005	93 311	1,70	29,39
Şile	17 581	27 339	1,56	19,62
Şişli	1 392 539	3 314 335	2,38	69,70
Tuzla	84 188	152 960	1,82	43,09
Ümraniye	161 651	330 970	2,05	50,99
Üsküdar	48 860	87 170	1,78	40,79
Zeytinburnu	169 197	342 411	2,02	60,71
İSTANBUL TOPLAMI	10 297 170	23 933 798	2,32	62,29
TÜRKİYE TOPLAMI	56 114 377	159 148 984	2,84	58,90

2019 yılında İstanbul'da hem Turizm İşletmesi Belgeli hem de Belediye Belgeli tesislerde en yüksek geceleme Fatih ilçesindeki konaklama tesislerinde gerçekleşmiştir.

**BELEDİYE BELGELİ TESİSLERE GELİŞ SAYISI, GECELEME, ORTALAMA KALIŞ SÜRESİ
VE DOLULUK ORANLARININ İLÇELERE GÖRE DAĞILIMI (2019)**

İLÇELER	TESİSE GELİŞ SAYISI	GECELEME	ORTALAMA KALIŞ SÜRESİ	DOLULUK ORANI (%)
Adalar	29 089	35 859	1,23	35,07
Ataşehir	35 984	69 074	1,92	33,16
Avcılar	11 280	26 332	2,33	48,23
Bağcılar	5 190	5 190	1,00	24,37
Bahçelievler	106 073	274 001	2,58	71,20
Bakırköy	37 937	81 077	2,14	48,12
Bayrampaşa	63 600	145 968	2,30	67,92
Beşiktaş	158 785	320 279	2,02	51,85
Beykoz	39 366	75 033	1,91	33,85
Beylikdüzü	9 385	11 533	1,23	46,77
Beyoğlu	415 810	837 792	2,01	71,15
Büyükçekmece	54 219	104 424	1,93	54,12
Çatalca	924	2 066	2,24	11,25
Esenyurt	33 036	58 236	1,76	40,95
Fatih	2 070 627	4 785 261	2,31	60,39
Gaziosmanpaşa	8 882	17 760	2,00	61,67
Güngören	87 888	165 455	1,88	63,86
Kadıköy	128 143	255 724	2,00	68,23
Kağıthane	37 626	74 673	1,98	66,91
Kartal	11 685	22 755	1,95	23,18
Küçükçekmece	24 936	47 348	1,90	43,84
Maltepe	138 022	172 887	1,25	46,40
Pendik	69 804	138 362	1,98	61,59
Sarıyer	11 790	34 481	2,92	38,78
Silivri	53 266	88 984	1,67	26,39
Şile	65 727	124 334	1,89	16,29
Şişli	8 825	21 830	2,47	80,85
Tuzla	1 084	2 419	2,23	37,33
Ümraniye	42 824	84 660	1,98	58,35
Üsküdar	19 957	51 320	2,57	39,91
Zeytinburnu	34 497	69 486	2,01	47,76
Sultanbeyli	10 019	19 575	1,95	47,28
Büyükkada	11 806	17 030	1,44	51,14
Arnavutköy	8 384	13 882	1,66	38,59
İSTANBUL TOPLAM	3 846 470	8 255 090	2,15	55,76
TÜRKİYE TOPLAM	24 752 385	52 138 079	2,11	41,75