



İSTANBUL TURİZM İSTATİSTİKLERİ RAPORU

KASIM - 2019

GİRİŞ

İstanbul Turizm İstatistikleri Raporu, İstanbul'daki sınır giriş kapıları olan Atatürk Havalimanı, Sabiha Gökçen Havalimanı, İstanbul Havalimanı, Haydarpaşa Limanı, Pendik Limanı, Tuzla Limanı, Zeytinburnu Limanı, Ambarlı Limanı, Marmara Limanı ve Karaköy Limanı'ndan alınan yabancı uyruklu ziyaretçilerin giriş verileriyle ve Bakanlığımızca yayınlanan istatistikler doğrultusunda oluşturulmaktadır. Ayrıca raporumuzda, Müdürlüğümüzdeki kayıtlar esas alınarak, Turizm İşletmesi Belgeli ve Turizm Yatırımı Belgeli tesislerle ilgili veriler güncel olarak yer almaktadır.

İncelemekte olduğunuz İstanbul Turizm İstatistikleri Raporu, 2019 yılı Ocak-Kasım aylarını kapsayan verilerin, önceki yıllarla karşılaştırmalı, aylık ve yıllık bazda çeşitli değerlendirmeleriyle oluşturulmuştur.

Müdürlüğümüzce hazırlanarak aylık olarak yayınlanan bu rapor, turizm sektöründe yer alan kurum, kuruluş, sivil toplum örgütleri, üniversiteler başta olmak üzere tüm ilgililerin kullanımına sunulmaktadır.

İstanbul İl Kültür ve Turizm Müdürlüğü
Strateji Geliştirme Şube Müdürlüğü tarafından hazırlanmaktadır.

İÇİNDEKİLER

| | |
|--|----|
| İSTANBUL'A GELEN YABANCI ZİYARETÇİ SAYILARI | 4 |
| SON BEŞ YIL OCAK-KASIM AYLARI GELEN YABANCI ZİYARETÇİ SAYILARI..... | 4 |
| 2000-2018 YILLARI İSTANBUL'A GELEN YABANCI ZİYARETÇİ SAYILARI | 5 |
| 2017-2019 YILLARI AYLIK GELEN YABANCI ZİYARETÇİ SAYILARI..... | 5 |
| 2019 OCAK-KASIM AYLARINDA GELEN YABANCI ZİYARETÇİLERİN TAŞIT ARAÇLARINA GÖRE DAĞILIMI..... | 6 |
| SINIR KAPILARINA GÖRE GELEN YABANCI ZİYARETÇİ SAYILARI..... | 6 |
| MİLLİYETLERİNE GÖRE İSTANBUL'A GELEN YABANCI ZİYARETÇİLER..... | 7 |
| 2018- 2019 OCAK-KASIM AYLARINDA GELEN YABANCI ZİYARETÇİLERİN MİLLİYETLERİNE GÖRE DAĞILIMI | 8 |
| TESİS İSTATİSTİKLERİ | 10 |
| KONAKLAMA İSTATİSTİKLERİ | 12 |

İSTANBUL'A GELEN YABANCI ZİYARETÇİ SAYILARI

| AYLAR | TÜRKİYE | | | İSTANBUL | | |
|---------|------------|------------|---------------|------------|------------|---------------|
| | YILLAR | | DEĞİŞİM ORANI | YILLAR | | DEĞİŞİM ORANI |
| | 2018 | 2019 | 2019/2018 (%) | 2018 | 2019 | 2019/2018 (%) |
| OCAK | 1.461.570 | 1.539.496 | 5,33 | 831.307 | 918.949 | 10,54 |
| ŞUBAT | 1.527.070 | 1.670.238 | 9,38 | 848.510 | 984.689 | 16,05 |
| MART | 2.139.766 | 2.232.358 | 4,33 | 1.073.002 | 1.165.591 | 8,63 |
| NİSAN | 2.655.561 | 3.293.176 | 24,01 | 1.144.041 | 1.329.868 | 16,24 |
| MAYIS | 3.678.440 | 4.022.254 | 9,35 | 984.028 | 1.016.809 | 3,33 |
| HAZİRAN | 4.505.594 | 5.318.984 | 18,05 | 1.100.389 | 1.361.302 | 23,71 |
| TEMMUZ | 5.671.801 | 6.617.380 | 16,67 | 1.502.397 | 1.666.319 | 10,91 |
| AĞUSTOS | 5.383.332 | 6.307.508 | 17,17 | 1.391.036 | 1.540.120 | 10,72 |
| EYLÜL | 4.792.818 | 5.426.818 | 13,23 | 1.235.301 | 1.359.175 | 10,03 |
| EKİM | 3.755.467 | 4.291.574 | 14,28 | 1.230.070 | 1.347.554 | 9,55 |
| KASIM | 1.966.277 | 2.190.622 | 11,41 | 1.014.984 | 1.088.372 | 7,23 |
| TOPLAM | 37.537.696 | 42.910.408 | 14,31 | 12.355.065 | 13.778.748 | 11,52 |

İstanbul, Atatürk ve Sabiha Gökçen Havalimanları ile Haydarpaşa, Pendik, Tuzla, Zeytinburnu, Ambarlı ve Karaköy limanlarından alınan verilere göre; 2019 yılı Kasım sonu itibariyle İstanbul'a gelen yabancı ziyaretçi sayısı **13.778.748'** dir. 2018 yılının aynı dönemi ile karşılaştığımızda, gelen yabancı ziyaretçi sayısında %11,52 oranında artış olduğu görülmektedir.

SON BEŞ YIL OCAK-KASIM AYLARI GELEN YABANCI ZİYARETÇİ SAYILARI

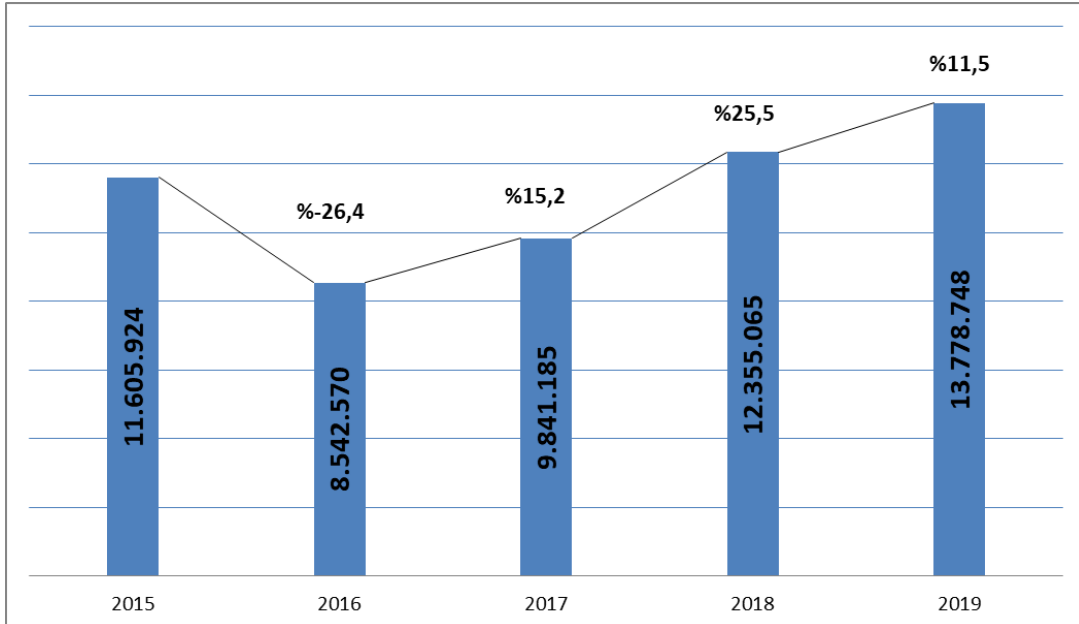

Ocak - Kasım aylarında gelen ziyaretçi sayılarını son beş yıl olarak değerlendirdiğimizde, 2019 yılında en yüksek yabancı ziyaretçi sayısına ulaşılmış olduğunu görmekteyiz.

2000-2018 YILLARI İSTANBUL'A GELEN YABANCI ZİYARETÇİ SAYILARI

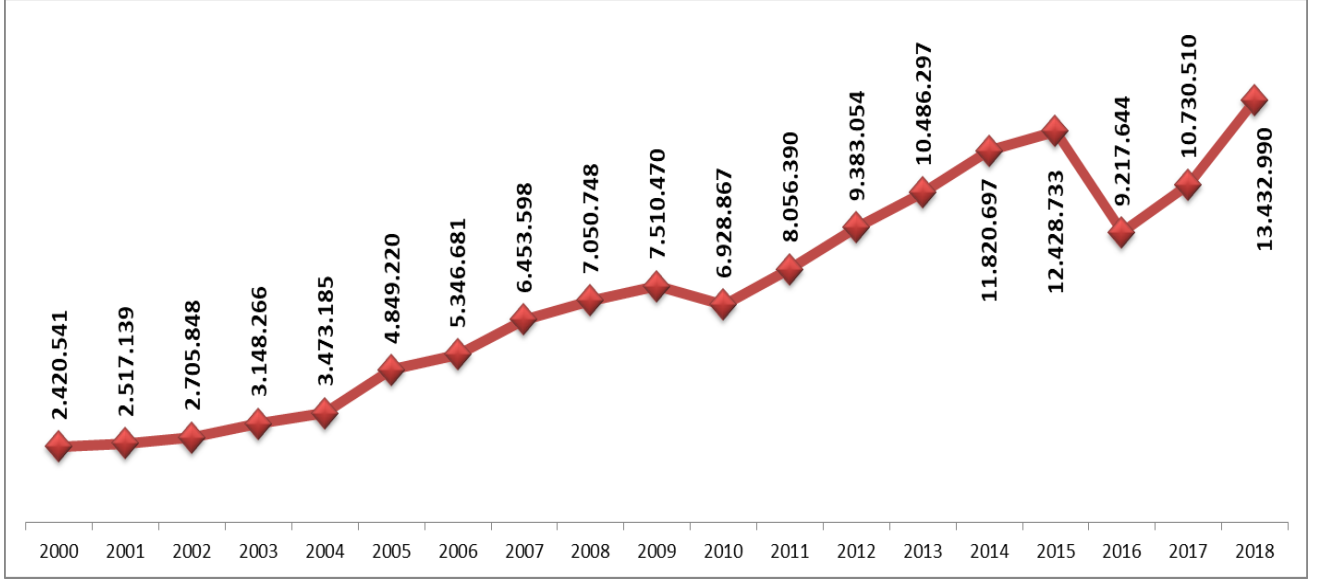

2017-2019 YILLARI AYLIK GELEN YABANCI ZİYARETÇİ SAYILARI

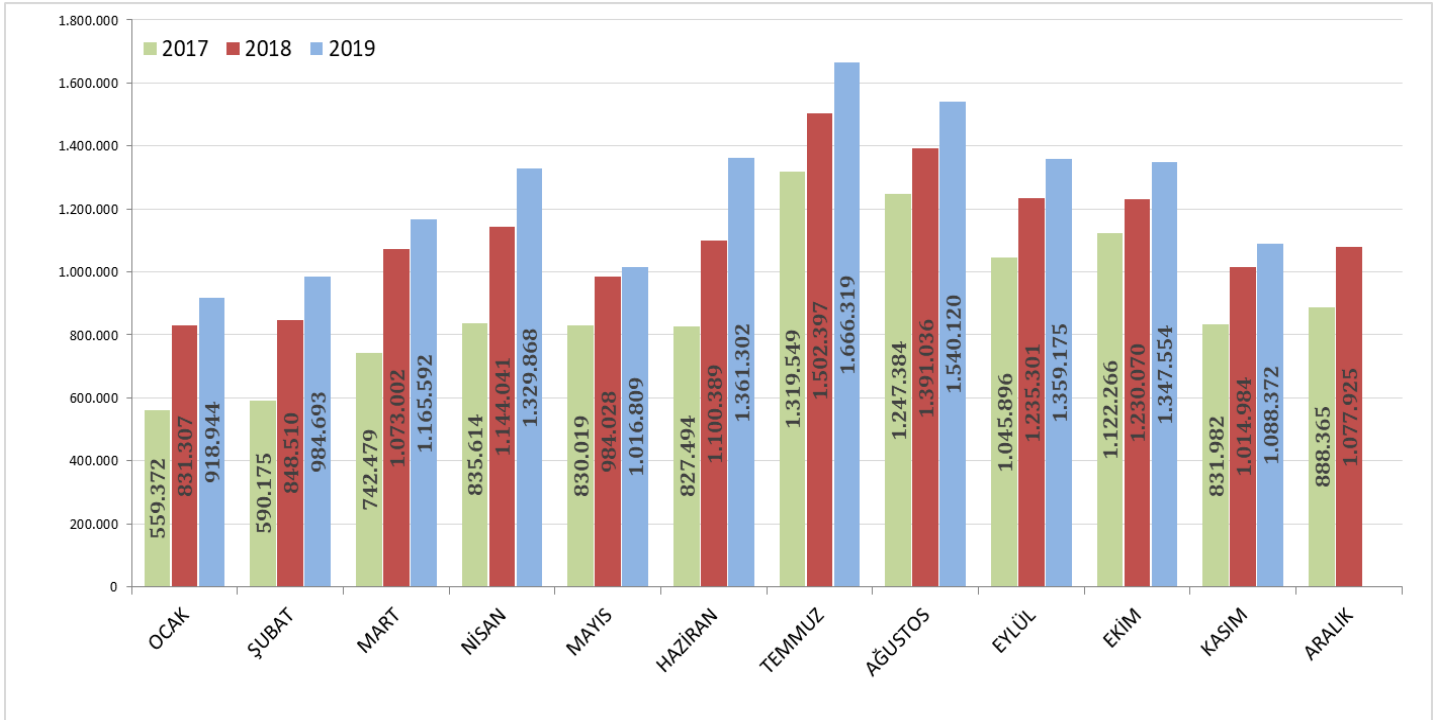

2019 OCAK-KASIM AYLARINDA GELEN YABANCI ZİYARETÇİLERİN TAŞIT ARAÇLARINA GÖRE DAĞILIMI

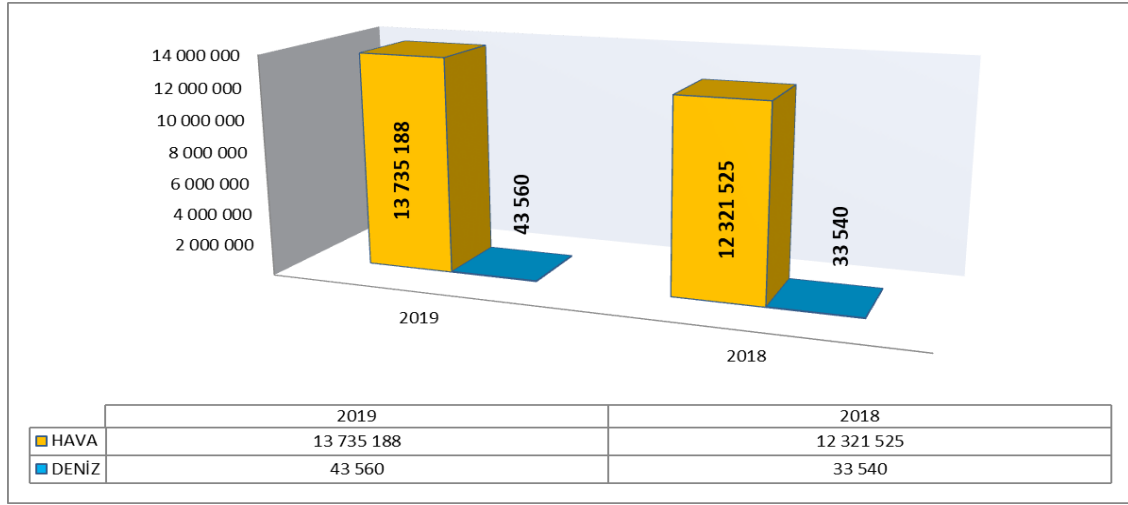

2019 Ocak-Kasım aylarında havayolu ile gelen yabancı ziyaretçi sayısı 2018'in aynı dönemine göre %11,5'lik artışla **13.735.188** ziyaretçi olarak gerçekleşmiştir. Denizyolu ile geliş ise **43.560** ziyaretçi ile %29,9 oranında artış göstermiştir.

SINIR KAPILARINA GÖRE GELEN YABANCI ZİYARETÇİ SAYILARI

| 2019 | A.H.L. (H) | S. Gökçen (H) | İstanbul Havalimanı(H) | Haydarpaşa (D) | Sarayburnu (D) | Marmara (D) | Tuzla (D) | Pendik (D) | Ambarlı (D) | Zeytinburnu (D) | Toplam |
|---------------|------------------|------------------|------------------------|----------------|----------------|-------------|---------------|--------------|--------------|-----------------|-------------------|
| Ocak | 703.917 | 204.411 | 7.551 | 173 | 41 | 7 | 1.211 | 128 | 524 | 986 | 918.949 |
| Şubat | 745.126 | 220.458 | 16.326 | 250 | 0 | 0 | 1.106 | 185 | 291 | 947 | 984.689 |
| Mart | 888.335 | 260.690 | 13.384 | 291 | 7 | 0 | 1.343 | 166 | 321 | 1.054 | 1.165.591 |
| Nisan | 164.528 | 325.254 | 836.836 | 345 | 139 | 0 | 1.376 | 80 | 454 | 856 | 1.329.868 |
| Mayıs | 1.349 | 232.990 | 779.122 | 348 | 201 | 0 | 1.267 | 100 | 655 | 777 | 1.016.809 |
| Haziran | 1.223 | 344.427 | 1.011.936 | 422 | 737 | 15 | 1.128 | 146 | 498 | 770 | 1.361.302 |
| Temmuz | 1.489 | 448.236 | 1.212.893 | 165 | 483 | 0 | 1.404 | 96 | 521 | 1.032 | 1.666.319 |
| Ağustos | 1.543 | 397.814 | 1.136.770 | 97 | 984 | 3 | 1.409 | 86 | 506 | 908 | 1.540.120 |
| Eylül | 1.591 | 330.474 | 1.024.105 | 112 | 1 | 0 | 1.324 | 106 | 558 | 904 | 1.359.175 |
| Ekim | 1.625 | 331.026 | 1.008.259 | 86 | 3.472 | 0 | 1.545 | 59 | 591 | 891 | 1.347.554 |
| Kasım | 1.316 | 270.663 | 809.521 | 104 | 3.390 | 29 | 1.759 | 76 | 490 | 1.024 | 1.088.372 |
| TOPLAM | 2.512.042 | 3.366.443 | 7.856.703 | 2.393 | 9.455 | 54 | 14.872 | 1.228 | 5.409 | 10.149 | 13.778.748 |

2019 yılı Ocak-Kasım aylarında **13.778.748** yabancı ziyaretçi gelmiş olup, giriş kapılarına göre dağılımı yukarıdaki tabloda görülmektedir. Havayolu ile gelen yabancıların %57'si İstanbul Havalimanını, %24,4'ü Sabiha Gökçen Havalimanını ve %18,2'si Atatürk Havalimanını kullanmışlardır.

MİLLİYETLERİNE GÖRE İSTANBUL'A GELEN YABANCI ZİYARETÇİLER

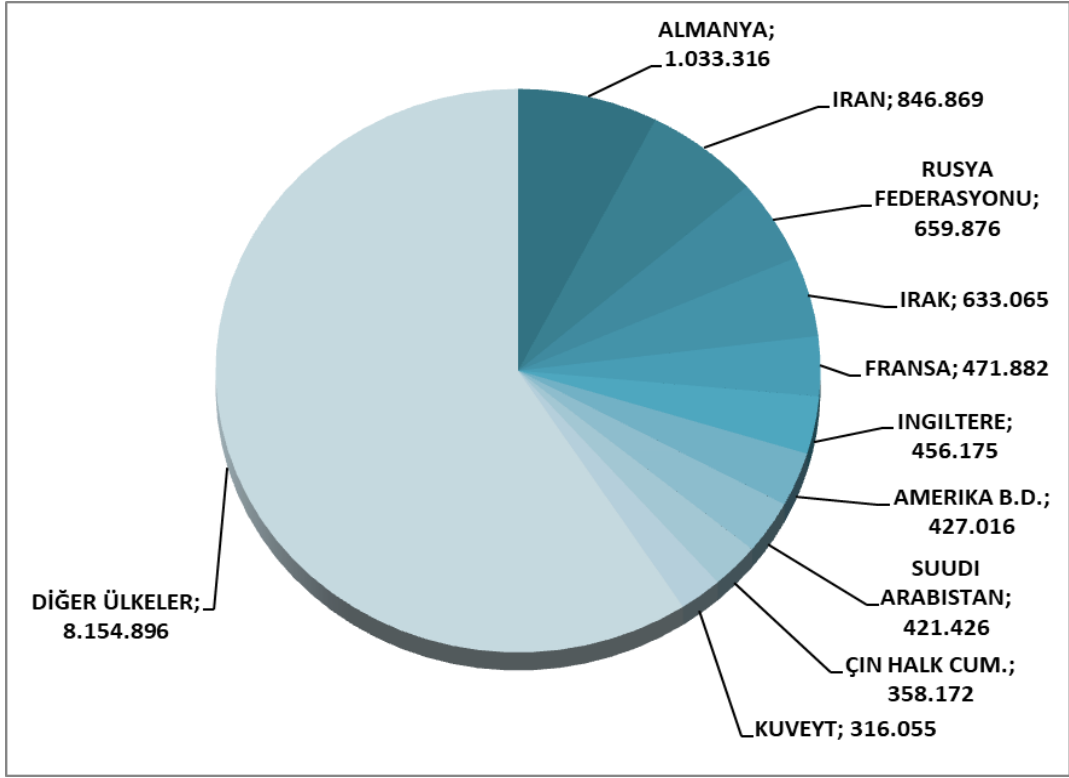

2019 yılı ilk on ayında İstanbul'a gelen toplam yabancı ziyaretçi sayısının en yüksek oranını %7,5 ile Alman ziyaretçiler oluşturmaktadır. Bu ziyaretçileri sırasıyla; İranlılar:%6.1, Ruslar:%4.8, Iraklılar:%4.6, Fransızlar:%3.4, İngilizler:%3.3, Amerikalılar:%3.1, Suudi Arabistanlılar:%3.1, Çinliler:%2.6, Kuveytliiler:%2.3, Diğer ülkeler: 59,2 takip etmektedir.

2018- 2019 OCAK-KASIM AYLARINDA GELEN YABANCI ZİYARETÇİLERİN MİLLİYETLERİNE GÖRE DAĞILIMI

| Sıra No | Tüm Ülkeler 2019 - 2018 KARŞILAŞTIRMA TABLOSU | 2019 | 2018 | Değişim (%) | Sıra No | Tüm Ülkeler 2019 - 2018 KARŞILAŞTIRMA TABLOSU | 2019 | 2018 | Değişim (%) |
|---------|--|-----------|---------|----------------|---------|--|--------|--------|----------------|
| 1 | ALMANYA | 1.033.316 | 991.017 | 4,3 | 56 | FİLİSTİN | 54.997 | 42.241 | 30,2 |
| 2 | İRAN | 846.869 | 872.560 | -2,9 | 57 | KOLOMBİYA | 54.509 | 42.381 | 28,6 |
| 3 | RUSYA FEDERASYONU | 659.876 | 571.476 | 15,5 | 58 | GÜNEY AFRİKA CUM. | 53.745 | 40.380 | 33,1 |
| 4 | İRAK | 633.065 | 564.502 | 12,1 | 59 | TAYLAND | 51.472 | 42.155 | 22,1 |
| 5 | FRANSA | 471.882 | 413.404 | 14,1 | 60 | AFGANİSTAN | 50.625 | 41.445 | 22,1 |
| 6 | İNGİLTERE | 456.175 | 424.149 | 7,6 | 61 | BOSNA HERSEK | 50.549 | 44.756 | 12,9 |
| 7 | AMERİKA B.D. | 427.016 | 340.295 | 25,5 | 62 | SİRBİSTAN(YUGOSLAVYA) | 50.015 | 45.575 | 9,7 |
| 8 | SUUDI ARABİSTAN | 421.426 | 586.814 | -28,2 | 63 | FİLİPİNLER | 49.121 | 41.054 | 19,6 |
| 9 | ÇİN HALK CUM. | 358.172 | 330.453 | 8,4 | 64 | MEKSİKA | 46.472 | 27.045 | 71,8 |
| 10 | KUVEYT | 316.055 | 260.121 | 21,5 | 65 | ARNAVUTLUK | 44.365 | 41.304 | 7,4 |
| 11 | UKRAYNA | 308.581 | 297.440 | 3,7 | 66 | NORVEÇ | 43.625 | 52.921 | -17,6 |
| 12 | ÜRDÜN | 307.964 | 265.379 | 16,0 | 67 | MACARİSTAN | 40.410 | 34.539 | 17,0 |
| 13 | İSRAİL | 275.682 | 202.040 | 36,4 | 68 | PORTEKİZ | 37.112 | 27.407 | 35,4 |
| 14 | HOLLANDA | 272.856 | 257.622 | 5,9 | 69 | TACİKİSTAN | 36.232 | 33.016 | 9,7 |
| 15 | İTALYA | 262.425 | 202.877 | 29,4 | 70 | YEMEN | 36.110 | 34.323 | 5,2 |
| 16 | TÜRKMENİSTAN | 260.645 | 218.261 | 19,4 | 71 | NİJERYA | 34.969 | 25.429 | 37,5 |
| 17 | CEZAYİR | 256.215 | 251.515 | 1,9 | 72 | MOLDOVA | 34.505 | 36.904 | -6,5 |
| 18 | LÜBNAN | 239.125 | 214.764 | 11,3 | 73 | ÇEK CUMHURİYETİ | 33.352 | 30.049 | 11,0 |
| 19 | LIBYA | 232.794 | 163.800 | 42,1 | 74 | BELARUS | 32.833 | 31.796 | 3,3 |
| 20 | AZERBAYCAN | 224.484 | 226.915 | -1,1 | 75 | İRLANDA | 32.739 | 30.553 | 7,2 |
| 21 | ÖZBEKİSTAN | 214.329 | 208.203 | 2,9 | 76 | HİRVATİSTAN | 31.765 | 26.174 | 21,4 |
| 22 | FAS | 199.652 | 150.352 | 32,8 | 77 | BİRLEŞİK ARAP EMİRLİK. | 27.933 | 32.483 | -14,0 |
| 23 | İSPANYA | 192.292 | 137.303 | 40,0 | 78 | HONKONG | 26.938 | 16.532 | 62,9 |
| 24 | KAZAKİSTAN | 185.241 | 154.266 | 20,1 | 79 | MAKEDONYA | 26.821 | 26.447 | 1,4 |
| 25 | KORE CUM. (GÜNEY) | 179.103 | 132.503 | 35,2 | 80 | SLOVENYA | 26.743 | 23.067 | 15,9 |
| 26 | HİNDİSTAN | 168.456 | 112.118 | 50,2 | 81 | LİTVANYA | 26.737 | 23.186 | 15,3 |
| 27 | SURİYE | 165.430 | 122.747 | 34,8 | 82 | FİNLANDİYA | 26.601 | 30.561 | -13,0 |
| 28 | İSVEÇ | 159.194 | 159.086 | 0,1 | 83 | SİNGAPUR | 26.256 | 21.374 | 22,8 |
| 29 | MİSİR | 150.516 | 125.303 | 20,1 | 84 | SLOVAKYA | 17.648 | 17.347 | 1,7 |
| 30 | TUNUS | 149.459 | 122.572 | 21,9 | 85 | SOMALİ | 17.310 | 9.569 | 80,9 |
| 31 | AVUSTURYA | 145.015 | 137.400 | 5,5 | 86 | BANGLADEŞ | 16.956 | 15.555 | 9,0 |
| 32 | ROMANYA | 129.079 | 117.784 | 9,6 | 87 | ETİYOPYA | 16.711 | 7.479 | 123,4 |
| 33 | BELÇİKA | 128.393 | 119.387 | 7,5 | 88 | LETONYA | 15.875 | 14.557 | 9,1 |
| 34 | İSVİÇRE | 125.988 | 114.408 | 10,1 | 89 | SUDAN | 15.855 | 13.914 | 13,9 |
| 35 | PAKİSTAN | 112.104 | 99.207 | 13,0 | 90 | ŞİLİ | 15.276 | 12.092 | 26,3 |
| 36 | ENDONEZYA | 104.199 | 100.906 | 3,3 | 91 | ERMENİSTAN | 15.074 | 14.289 | 5,5 |
| 37 | KANADA | 103.617 | 81.990 | 26,4 | 92 | ESTONYA | 14.467 | 13.336 | 8,5 |
| 38 | YUNANİSTAN | 100.886 | 76.407 | 32,0 | 93 | YENİ ZELANDA | 14.219 | 11.089 | 28,2 |
| 39 | TAYVAN | 99.214 | 87.178 | 13,8 | 94 | MOĞOLİSTAN | 14.144 | 13.568 | 4,2 |
| 40 | K.K.T.C | 98.979 | 101.104 | -2,1 | 95 | KARADAĞ | 12.228 | 11.723 | 4,3 |
| 41 | KIRGIZİSTAN | 92.822 | 89.881 | 3,3 | 96 | VIETNAM | 9.906 | 7.377 | 34,3 |
| 42 | MALEZYA | 88.857 | 72.953 | 21,8 | 97 | VENEZUELA | 9.585 | 7.507 | 27,7 |
| 43 | JAPONYA | 84.422 | 66.567 | 26,8 | 98 | SENEGAL | 9.314 | 6.680 | 39,4 |
| 44 | BULGARİSTAN | 83.977 | 74.437 | 12,8 | 99 | ERİTRE | 8.873 | 5.785 | 53,4 |
| 45 | KATAR | 83.378 | 76.581 | 8,9 | 100 | PERU | 8.419 | 6.949 | 21,2 |
| 46 | DANİMARKA | 83.314 | 82.350 | 1,2 | 101 | MAURİTİUS | 7.841 | 4.544 | 72,6 |
| 47 | AVUSTRALYA | 81.139 | 64.676 | 25,5 | 102 | KAMERUN | 7.772 | 7.265 | 7,0 |
| 48 | BREZİLYA | 80.136 | 61.651 | 30,0 | 103 | MALTA | 7.607 | 5.778 | 31,7 |
| 49 | OMAN | 70.789 | 46.930 | 50,8 | 104 | KONGO DEM. CUM.(ZAİRE) | 7.443 | 6.827 | 9,0 |
| 50 | KOSOVA | 64.504 | 61.557 | 4,8 | 105 | ANGOLA | 7.213 | 2.914 | 147,5 |
| 51 | BAHREYN | 63.047 | 59.874 | 5,3 | 106 | NEPAL | 7.078 | 6.722 | 5,3 |
| 52 | HAYMATLOS(MİLLİYETSİZ) | 62.925 | 50.730 | 24,0 | 107 | KIBRIS RUM KESİMİ | 6.973 | 5.291 | 31,8 |
| 53 | POLONYA | 57.082 | 43.376 | 31,6 | 108 | EKVATOR | 6.861 | 7.144 | -4,0 |
| 54 | ARJANTİN | 56.696 | 60.659 | -6,5 | 109 | KENYA | 6.792 | 6.333 | 7,2 |
| 55 | GÜRCİSTAN | 55.608 | 56.753 | -2,0 | 110 | URUGUAY | 5.944 | 3.806 | 56,2 |

| Sıra No | Tüm Ülkeler 2019 - 2018 KARŞILAŞTIRMA TABLOSU | 2019 | 2018 | Değişim (%) | Sıra No | Tüm Ülkeler 2019 - 2018 KARŞILAŞTIRMA TABLOSU | 2019 | 2018 | Değişim (%) |
|---------|--|-------|-------|----------------|---------|--|-------------------|-------------------|----------------|
| 111 | GANNA | 5.384 | 5.011 | 7,4 | 166 | NAMİBYA | 293 | 0 | - |
| 112 | UGANDA | 5.017 | 3.202 | 56,7 | 167 | EKVATOR GİNESİ | 275 | 129 | 113,2 |
| 113 | DOMİNİKA | 4.709 | 2.872 | 64,0 | 168 | MALAVİ | 256 | 200 | 28,0 |
| 114 | SRI LANKA | 4.566 | 3.313 | 37,8 | 169 | BELİZE | 237 | 214 | 10,7 |
| 115 | BİRLEŞMİŞ MİLLETLER ÖRGÜTÜ | 4.243 | 4.634 | -8,4 | 170 | GİNE - BİSSAU | 200 | 139 | 43,9 |
| 116 | CİBUTİ | 4.099 | 2.237 | 83,2 | 171 | SURİNAM | 193 | 157 | 22,9 |
| 117 | FİLDİŞİ SAHİLİ | 4.037 | 3.213 | 25,6 | 172 | MONAKO | 174 | 91 | 91,2 |
| 118 | KOSTA RİKA | 3.904 | 2.991 | 30,5 | 173 | ORTA AFİRKA CUM. | 173 | 201 | -13,9 |
| 119 | PANAMA | 3.712 | 3.354 | 10,7 | 174 | LİBERYA | 161 | 188 | -14,4 |
| 120 | ST.CHRİSTOPHER NEVİS | 3.333 | 2.797 | 19,2 | 175 | SAN MARİNO | 144 | 109 | 32,1 |
| 121 | TANZANYA | 3.177 | 2.747 | 15,7 | 176 | SANİT-LUCİA | 138 | 90 | 53,3 |
| 122 | MORİTANYA | 2.995 | 2.381 | 25,8 | 177 | LESOTHO | 121 | 100 | 21,0 |
| 123 | MALİ | 2.975 | 2.590 | 14,9 | 178 | BAHAMA | 120 | 84 | 42,9 |
| 124 | LÜKSEMBURG | 2.955 | 2.198 | 34,4 | 179 | CAPE VERDE | 108 | 74 | 45,9 |
| 125 | DOMİNİK | 2.726 | 1.576 | 73,0 | 180 | SWAZİLİLAND | 104 | 84 | 23,8 |
| 126 | GABON | 2.547 | 1.940 | 31,3 | 181 | FİJİ | 84 | 100 | -16,0 |
| 127 | KÜBA | 2.281 | 1.925 | 18,5 | 182 | SOMALİLİLAND | 72 | 0 | - |
| 128 | BURKİNA FASO | 2.202 | 2.121 | 3,8 | 183 | BARBADOS | 72 | 52 | 38,5 |
| 129 | GUATEMALA | 2.165 | 1.418 | 52,7 | 184 | VANUATU | 63 | 38 | 65,8 |
| 130 | ZİMBABVE | 2.081 | 1.926 | 8,0 | 185 | BHUTAN | 62 | 19 | 226,3 |
| 131 | GAMBİYA | 2.010 | 985 | 104,1 | 186 | LAOS | 56 | 46 | 21,7 |
| 132 | BOLİVYA | 2.007 | 1.416 | 41,7 | 187 | AVRUPA BİRLİĞİ | 52 | 0 | - |
| 133 | NİJER | 1.869 | 1.395 | 34,0 | 188 | GUYANA | 43 | 28 | 53,6 |
| 134 | GİNE | 1.664 | 1.273 | 30,7 | 189 | TUVALU | 32 | 121 | -73,6 |
| 135 | ÇAD | 1.483 | 1.031 | 43,8 | 190 | ST.VİNCENT VE GRENADİNES | 32 | 24 | 33,3 |
| 136 | İZLANDA | 1.352 | 1.049 | 28,9 | 191 | VATİKAN | 24 | 24 | 0,0 |
| 137 | ZAMBİYA | 1.177 | 759 | 55,1 | 192 | DOĞU TİMOR | 20 | 11 | 81,8 |
| 138 | BENİN | 1.165 | 890 | 30,9 | 193 | PAPUA YENİ GİNE | 17 | 20 | -15,0 |
| 139 | KOMOR | 1.123 | 1.051 | 6,9 | 194 | KUZEY KORE | 17 | 8 | 112,5 |
| 140 | MAKAU | 1.090 | 539 | 102,2 | 195 | GİLBERT ADALARI | 13 | 5 | 160,0 |
| 141 | PARAGUAY | 1.081 | 835 | 29,5 | 196 | SAO TOME VE PRİNÇİPE | 12 | 8 | 50,0 |
| 142 | KONGO | 998 | 711 | 40,4 | 197 | TONGA | 5 | 0 | - |
| 143 | HONDURAS | 941 | 837 | 12,4 | 198 | SAMOA | 5 | 5 | 0,0 |
| 144 | RUANDA | 930 | 554 | 67,9 | 199 | SOLOMON ADALARI | 3 | 5 | -40,0 |
| 145 | ELSALVADOR | 927 | 771 | 20,2 | 200 | NAURU | 2 | 0 | - |
| 146 | MALDİVE | 901 | 796 | 13,2 | 201 | MİKRONEZYA | 1 | 0 | - |
| 147 | BRUNEİ | 790 | 538 | 46,8 | 202 | PALAU | 0 | 23 | -100,0 |
| 148 | TOGO | 765 | 880 | -13,1 | 203 | MARSHALL ADALARI | 0 | 1 | -100,0 |
| 149 | LİHTENSTAYN | 732 | 645 | 13,5 | 204 | BİLİNMEYEN ÜLKE | 0 | 55 | -100,0 |
| 150 | MOZAMBIK | 717 | 606 | 18,3 | | | | | |
| 151 | JAMEİKA | 706 | 602 | 17,3 | | TOPLAM | 13.778.748 | 12.355.065 | 11,5 |
| 152 | MYANMAR(BURMA,BİRMANYA) | 675 | 606 | 11,4 | | | | | |
| 153 | ANTİGUA-BARBUDA | 557 | 406 | 37,2 | | | | | |
| 154 | SİERRA - LEONE | 548 | 456 | 20,2 | | | | | |
| 155 | TRİNİDAD-TOBAGO | 546 | 440 | 24,1 | | | | | |
| 156 | GRENADA | 529 | 435 | 21,6 | | | | | |
| 157 | HAİTİ | 513 | 371 | 38,3 | | | | | |
| 158 | NİKARUGUA | 492 | 401 | 22,7 | | | | | |
| 159 | ANDORA | 449 | 258 | 74,0 | | | | | |
| 160 | SEYSELLER | 420 | 331 | 26,9 | | | | | |
| 161 | KAMBOÇYA | 371 | 285 | 30,2 | | | | | |
| 162 | BOTSVANA | 357 | 220 | 62,3 | | | | | |
| 163 | MADAGASKAR (MALAGAZİ) | 354 | 327 | 8,3 | | | | | |
| 164 | GÜNEY SUDAN CUM. | 310 | 0 | - | | | | | |
| 165 | BURUNDİ | 307 | 327 | -6,1 | | | | | |

TESİS İSTATİSTİKLERİ

TURİZM İŞLETMESİ BELGELİ KONAKLAMA TESİSLERİ

| TÜRÜ | Avrupa Tesis Sayısı | Anadolu Tesis Sayısı | Tesis Sayısı TOPLAM | Avrupa Oda Sayısı | Anadolu Oda Sayısı | Avrupa Yatak Sayısı | Anadolu Yatak Sayısı | Yatak Sayısı TOPLAM |
|--------------------|---------------------|----------------------|---------------------|-------------------|--------------------|---------------------|----------------------|---------------------|
| ÖZEL TESİS | 121 | 13 | 134 | 4531 | 417 | 11318 | 825 | 12143 |
| BUTİK OTEL | 20 | 2 | 22 | 909 | 42 | 1824 | 84 | 1908 |
| BEŞ YILDIZLI OTEL | 89 | 19 | 108 | 23339 | 4981 | 47132 | 9960 | 57092 |
| DÖRT YILDIZLI OTEL | 116 | 17 | 133 | 13273 | 1943 | 26533 | 3867 | 30400 |
| ÜÇ YILDIZLI OTEL | 114 | 17 | 131 | 6607 | 1044 | 12968 | 2043 | 15011 |
| İKİ YILDIZLI OTEL | 42 | 4 | 46 | 1459 | 123 | 2829 | 249 | 3078 |
| BİR YILDIZLI OTEL | 8 | 0 | 8 | 208 | 0 | 399 | 0 | 399 |
| APART OTEL | 3 | 2 | 5 | 233 | 68 | 700 | 198 | 898 |
| GOLF TESİSLERİ | 0 | 0 | 0 | 0 | 0 | 0 | 0 | 0 |
| PANSİYON | 6 | 4 | 10 | 102 | 32 | 206 | 64 | 270 |
| MOTEL | 0 | 0 | 0 | 0 | 0 | 0 | 0 | 0 |
| HOSTEL | 1 | - | 1 | 123 | - | 166 | - | 166 |
| GÜNÜBİRLİK TESİS | 0 | - | 0 | 0 | - | 0 | - | 0 |
| TERMAL OTEL | 0 | 1 | 1 | 0 | 80 | 0 | 160 | 160 |
| TOPLAM | 520 | 79 | 599 | 50784 | 8730 | 104075 | 17450 | 121525 |

Yukarıdaki tabloda Kültür ve Turizm Bakanlığımızdan “Turizm İşletmesi Belgeli” konaklama tesislerinin tür ve sınıf bazında tesis, oda ve yatak sayıları yer almaktadır. Avrupa yakasında 520 tesis, Anadolu yakasında ise 79 tesis faaliyet göstermekte olup, toplamda İstanbul’da **599** tesis, **121.525** yatak kapasitesi ile hizmet vermektedir.

Aşağıdaki tablo ise Bakanlığımızdan “Turizm Yatırımı Belgeli” tesislerin tür ve sınıf bazında tesis, oda ve yatak kapasitelerini göstermektedir. Yatırımların tamamlanmasıyla ilave **101** tesis ve **20.506** yatak İstanbul’un konaklama kapasitesine dahil olacaktır.

TURİZM YATIRIMI BELGELİ KONAKLAMA TESİSLERİ

| YERİ TÜRÜ | Avrupa Tesis Sayısı | Anadolu Tesis Sayısı | Tesis Sayısı TOPLAM | Avrupa Oda Sayısı | Anadolu Oda Sayısı | Avrupa Yatak Sayısı | Anadolu Yatak Sayısı | Yatak Sayısı TOPLAM |
|--------------------|---------------------|----------------------|---------------------|-------------------|--------------------|---------------------|----------------------|---------------------|
| ÖZEL TESİS | 13 | - | 13 | 488 | - | 1008 | - | 1008 |
| BUTİK OTEL | 9 | 2 | 11 | 342 | 79 | 684 | 169 | 853 |
| BEŞ YILDIZLI OTEL | 19 | 5 | 24 | 4680 | 905 | 9500 | 1892 | 11392 |
| DÖRT YILDIZLI OTEL | 23 | 4 | 27 | 2167 | 408 | 4277 | 836 | 5113 |
| ÜÇ YILDIZLI OTEL | 15 | 5 | 20 | 697 | 265 | 1398 | 532 | 1930 |
| İKİ YILDIZLI OTEL | - | 1 | 1 | - | 40 | - | 75 | 75 |
| TEK YILDIZLI OTEL | 1 | 4 | 5 | 10 | 49 | 32 | 103 | 135 |
| APART OTEL | - | - | 0 | - | - | - | - | 0 |
| HOSTEL | - | - | 0 | - | - | - | - | 0 |
| PANSİYON | - | - | 0 | - | - | - | - | 0 |
| TATİL KÖYÜ | - | - | 0 | - | - | - | - | 0 |
| TOPLAM | 80 | 21 | 101 | 8384 | 1746 | 16899 | 3607 | 20506 |

**TURİZM İŞLETMESİ BELGELİ YEME-İÇME, EĞLENCE VE DİĞER TESİS
SAYILARI VE KAPASİTELERİ**

| YERİ TÜRÜ | Avrupa Sayısı | Anadolu | TOPLAM TESİS | Avrupa Kapasite | Anadolu | TOPLAM KAPASİTE |
|-----------------------|------------------|------------|-----------------|--------------------|--------------|--------------------|
| ÖZEL TESİS | 150 | 33 | 183 | 22521 | 6522 | 29043 |
| LÜKS LOKANTA | 1 | - | 1 | 600 | - | 600 |
| GASTRONOMİ TESİSİ | 2 | 1 | 3 | 485 | 80 | 565 |
| 1. SINIF LOKANTA | 102 | 51 | 153 | 26000 | 13539 | 39539 |
| 2. SINIF LOKANTA | 32 | 13 | 45 | 4858 | 2050 | 6908 |
| KAFETERYA | 4 | 1 | 5 | 440 | 175 | 615 |
| MÜSTAKİL EĞLENCE YERİ | 6 | 1 | 7 | 950 | 50 | 1000 |
| BAR | 2 | 2 | 4 | 210 | 150 | 360 |
| GÜNÜBİRLİK TESİSLER | 12 | 5 | 17 | 3805 | 965 | 4770 |
| KONGRE MERKEZİ | 3 | - | 3 | 21830 | - | 21830 |
| YAT LİMANLARI | 2 | - | 2 | - | - | 0 |
| YÜZER TESİS | 24 | 9 | 33 | 9143 | 3685 | 12828 |
| GÜNÜBİRLİK GEZİ TEKNE | 57 | 35 | 92 | 7381 | 8325 | 15706 |
| TİCARİ YATLAR | 113 | 73 | 186 | 662 | 493 | 1155 |
| HAVUZLAR | 1 | - | 1 | - | - | 0 |
| TOPLAM | 511 | 224 | 735 | 98885 | 36034 | 134919 |

Yukarıdaki tabloda, Kültür ve Turizm Bakanlığında “Turizm İşletmesi Belgeli” yeme – içme ve eğlence tesisleri ile diğer tesislerin kapasitelerine ilişkin veriler yer almaktadır. Bu tesisler toplamda **134.919** kişi kapasiteli olup, **29.689** kişilik kısmı yüzer lokantalar, günübirlik gezi tekneleri ve ticari yatlar olarak belgelendirilen deniz taşıtlarına aittir.

Aşağıdaki tabloda ise Bakanlığımızdan “Turizm Yatırımı Belgeli” tesislerin sayıları görülmektedir. İstanbul’da inşası devam eden toplam **6.541** kişi kapasiteli özel tesis, 1 sınıf lokanta, kongre merkezi, günübirlik tesis ve günübirlik gezi teknesi bulunmaktadır. Ayrıca, 1 eğlence merkezi ve 2 yat limanı yatırım aşamasındadır.

**TURİZM YATIRIMI BELGELİ YEME-İÇME, EĞLENCE VE DİĞER TESİS
SAYILARI VE KAPASİTELERİ**

| YERİ TÜRÜ | Avrupa Sayısı | Anadolu | TOPLAM TESİS | Avrupa Kapasite | Anadolu | TOPLAM KAPASİTE |
|---------------------------|------------------|----------|-----------------|--------------------|-------------|--------------------|
| ÖZEL TESİS | 1 | 1 | 2 | 1220 | - | 1220 |
| LÜKS LOKANTA | - | - | 0 | - | - | 0 |
| 1. SINIF LOKANTA | 4 | - | 4 | 1250 | - | 1250 |
| 2. SINIF LOKANTA | - | - | 0 | - | - | 0 |
| KAFETERYA | - | - | 0 | - | - | 0 |
| EĞLENCE MERKEZİ | 1 | - | 1 | - | - | 0 |
| BAR | - | - | 0 | - | - | 0 |
| KONGRE MERKEZİ | - | 1 | 1 | - | 1961 | 1961 |
| GÜNÜBİRLİK TESİSLER | 2 | - | 2 | 1110 | - | 1110 |
| YAT LİMANLARI | 2 | - | 2 | - | - | 0 |
| HAVUZLAR | - | - | 0 | - | - | 0 |
| GÜNÜBİRLİK GEZİ TEKNELERİ | - | 1 | 1 | - | 1000 | 1000 |
| TOPLAM | 10 | 3 | 13 | 3580 | 2961 | 6541 |

KONAKLAMA İSTATİSTİKLERİ

TESİSLERE GELİŞ SAYISI, GECELEME, ORTALAMA KALIŞ SÜRESİ VE DOLULUK ORANLARININ TESİS TÜR VE SINIFLARINA GÖRE DAĞILIMI (2019 EKİM)

| 2019 EKİM | TESİSE GELİŞ SAYISI * | GECELEME | ORTALAMA KALIŞ SÜRESİ | DOLULUK ORANI(%) |
|---------------------|-----------------------|----------------|-----------------------|------------------|
| 5 Yıldızlı Otel | 456392 | 977 804 | 2,14 | 62,03 |
| 4 Yıldızlı Otel | 263513 | 619 892 | 2,35 | 73,37 |
| 3 Yıldızlı Otel | 103747 | 233 730 | 2,25 | 65,55 |
| 2 Yıldızlı Otel | 23600 | 54 106 | 2,29 | 72,17 |
| 1 Yıldızlı Otel | 3183 | 8 776 | 2,76 | 76,18 |
| Pansiyon | 1145 | 2 611 | 2,28 | 49,45 |
| Apart Otel | 3331 | 14 722 | 4,42 | 42,45 |
| Müstakil Apart Otel | 1369 | 8 646 | 6,32 | 55,85 |
| Özel Tesis | 67637 | 166 064 | 2,46 | 68,03 |
| Turizm Kompleksi | 18947 | 39 788 | 2,10 | 75,19 |
| Butik Otel | 17305 | 38 632 | 2,23 | 69,76 |
| Hostel | 741 | 3 133 | 4,23 | 62,91 |
| GENEL TOPLAM | 960910 | 2167904 | 2,26 | 66,16 |

* Tesise geliş: Turizm İşletme Belgeli konaklama tesislerine geceleme yapmak amacıyla yapılan giriş sayısıdır. Tesise giriş sayısı kişi bazlı bir değişken olmayıp, aynı turistin farklı zamanlarda yaptığı girişler ayrı girdiler olarak kaydedilmektedir.

Yukarıdaki tablo Kültür ve Turizm Bakanlığımızdan Turizm İşletmesi Belgeli tesislerde yerli ve yabancı turistler tarafından yapılan konaklamalara ilişkin bilgileri içermektedir. Turizm İşletme Belgeli konaklama tesislerine geceleme yapmak amacıyla yapılan giriş sayılarını gösteren tesise geliş sayısı 2019 yılı Ekim ayı için 960.910'dur. Bu tesislerde yapılan geceleme sayısı ise 2.167.904 olup, ortalama kalış süresi ise 2,26 gündür.

TESİSLERE GELİŞ SAYISI, GECELEME, ORTALAMA KALIŞ SÜRESİ VE DOLULUK ORANLARININ TESİS TÜR VE SINIFLARINA GÖRE DAĞILIMI (2018)

| TÜR/SINIF | TESİSE GELİŞ SAYISI | GECELEME | ORTALAMA KALIŞ SÜRESİ | DOLULUK ORANI(%) |
|---------------------|---------------------|-------------------|-----------------------|------------------|
| 5 Yıldızlı Otel | 4 247 073 | 9 425 914 | 2 | 53 |
| 4 Yıldızlı Otel | 2 437 958 | 6 141 104 | 3 | 66 |
| 3 Yıldızlı Otel | 1 051 789 | 2 419 012 | 2 | 55 |
| 2 Yıldızlı Otel | 220 826 | 479 301 | 2 | 57 |
| 1 Yıldızlı Otel | 36 187 | 88 924 | 2 | 71 |
| Pansiyon | 5 111 | 12 941 | 3 | 38 |
| Apart Otel | 17 678 | 44 270 | 3 | 28 |
| Özel Tesis | 692 193 | 1 664 862 | 2 | 59 |
| Turizm Kompleksi | 161 637 | 339 432 | 2 | 53 |
| Butik Otel | 133 889 | 331 832 | 2 | 57 |
| Hostel | 9 103 | 36 231 | 4 | 61 |
| GENEL TOPLAM | 9 013 444 | 20 983 823 | 2 | 57 |

TESİSLERE GELİŞ, GECELEME, ORTALAMA KALIŞ SÜRESİ VE DOLULUK ORANLARININ İLÇELERE GÖRE DAĞILIMI (2018)

| İSTANBUL İLÇELER | TESİSE GELİŞ SAYISI | GECELEME | ORTALAMA KALIŞ SÜRESİ | DOLULUK ORANI(%) |
|------------------|---------------------|-------------------|-----------------------|------------------|
| Adalar | 5 803 | 9 458 | 1,63 | 18,70 |
| Ataşehir | 201 311 | 372 151 | 1,85 | 47,42 |
| Avcılar | 69 123 | 123 853 | 1,79 | 58,11 |
| Bağcılar | 307 766 | 585 701 | 1,90 | 61,49 |
| Bahçelievler | 420 522 | 896 816 | 2,13 | 58,26 |
| Bakırköy | 515 459 | 1 025 958 | 1,99 | 51,97 |
| Başakşehir | 27 676 | 47 313 | 1,71 | 46,28 |
| Bayrampaşa | 193 380 | 381 819 | 1,97 | 60,09 |
| Beşiktaş | 543 239 | 1 437 583 | 2,65 | 53,59 |
| Beykoz | 34 714 | 65 141 | 1,88 | 31,04 |
| Beylikdüzü | 19 385 | 40 230 | 2,08 | 41,08 |
| Beyoğlu | 1 412 481 | 3 806 533 | 2,69 | 65,95 |
| Büyükçekmece | 150 231 | 278 509 | 1,85 | 26,44 |
| Esenler | 119 703 | 231 634 | 1,94 | 64,09 |
| Esenyurt | 135 861 | 256 181 | 1,89 | 39,84 |
| Eyüpsultan | 20 935 | 41 979 | 2,01 | 36,38 |
| Fatih | 1 966 104 | 5 371 956 | 2,73 | 68,55 |
| Güngören | 101 791 | 198 792 | 1,95 | 68,51 |
| Kadıköy | 409 996 | 755 634 | 1,84 | 50,45 |
| Kağıthane | 65 614 | 172 901 | 2,64 | 61,65 |
| Kartal | 10 733 | 19 763 | 1,84 | 23,77 |
| Küçükçekmece | 291 910 | 502 155 | 1,72 | 58,27 |
| Maltepe | 29 154 | 56 948 | 1,95 | 24,34 |
| Pendik | 290 947 | 440 817 | 1,52 | 32,71 |
| Sarıyer | 25 241 | 45 832 | 1,82 | 29,11 |
| Silivri | 60 299 | 105 886 | 1,76 | 30,47 |
| Şile | 16 514 | 26 273 | 1,59 | 20,44 |
| Şişli | 1 199 392 | 2 949 035 | 2,46 | 62,41 |
| Tuzla | 70 269 | 128 766 | 1,83 | 38,09 |
| Ümraniye | 108 722 | 222 848 | 2,05 | 37,74 |
| Üsküdar | 61 329 | 125 174 | 2,04 | 58,73 |
| Zeytinburnu | 127 840 | 260 184 | 2,04 | 49,23 |
| TOPLAM | 9 013 444 | 20 983 823 | 2,33 | 57,26 |

2018 yılında İstanbul'da en yüksek geceleme Fatih ilçesindeki konaklama tesislerinde gerçekleşmiştir. İstanbul genelindeki tüm Turizm İşletmesi Belgeli tesisler için toplam geceleme sayısı 20.983.823' tür.