

İSTANBUL TURİZM İSTATİSTİKLERİ RAPORU

NİSAN 2017

GİRİŞ

İstanbul Turizm İstatistikleri Raporu, İstanbul'daki sınır giriş kapıları olan Atatürk Havalimanı, Sabiha Gökçen Havalimanı, Haydarpaşa Limanı, Pendik Limanı, Tuzla Limanı, Zeytinburnu Limanı, Ambarlı Limanı ve Karaköy Limanı'ndan alınan yabancı uyruklu ziyaretçilerin giriş verileriyle oluşturulmaktadır. Ayrıca raporumuzda, Müdürlüğümüzdeki kayıtlar esas alınarak, Turizm İşletme ve Yatırım Belgeli Tesislerle ilgili veriler güncel olarak yer almaktadır.

İncelemekte olduğunuz İstanbul Turizm İstatistikleri Raporu, 2017 yılı ocak – nisan aylarını kapsayan verilerin, önceki yıllarla karşılaştırmalı, aylık ve yıllık bazda çeşitli değerlendirmeleriyle oluşturulmuştur.

Kültür ve Turizm İl Müdürlüğümüzce hazırlanarak aylık olarak yayınlanan bu rapor, turizm sektöründe yer alan kurum, kuruluş, sivil toplum örgütleri, üniversiteler başta olmak üzere tüm ilgililerin kullanımına sunulmaktadır.

İstanbul Kültür ve Turizm İl Müdürlüğü
Strateji Geliştirme Şube tarafından hazırlanmaktadır.

Veri Hazırlama ve Değerlendirme: Abdurrahman ÇELİK / İstatistikçi

İÇİNDEKİLER

İSTANBUL'A GELEN YABANCI ZİYARETÇİ SAYILARI	4
SON BEŞ YIL OCAK-ŞUBAT AYI GELEN YABANCI SAYILARI	4
2000-2016 YILLARI İSTANBUL'A GELEN YABANCI SAYILARI	5
2015-2017 YILLARI AYLIK GELEN ZİYARETÇİ GRAFİĞİ.....	5
GELİŞ YOLLARINA GÖRE GELEN YABANCI ZİYARETÇİ SAYILARI	6
MİLLİYETLERİNE GÖRE İSTANBUL'A GELEN YABANCILAR.....	7
İSTANBUL'A GELEN YABANCILAR TÜM MİLLİYETLER 2016/2017	8
2005, 2011 ve 2017 YILLARI OCAK AYINDA GELEN İLK 10 ÜLKE SIRALAMASI	10
ARAP ÜLKELERİ SON ÜÇ YIL GELEN ZİYARETÇİ	11
İSTANBUL'DAKİ ACENTALAR	12
KÜLTÜR VE TURİZM BAKANLIĞI "İŞLETME BELGELİ" KONAKLAMA TESİSLERİ.....	13
KÜLTÜR VE TURİZM BAKANLIĞI "YATIRIM BELGELİ" KONAKLAMA TESİSLERİ.....	13
YEME-İÇME VE EĞLENCE TESİSLERİ.....	14

İSTANBUL'A GELEN YABANCI ZİYARETÇİ SAYILARI

	TÜRKİYE		İSTANBUL		2016'ya Göre	2016'ya Göre
	2016	2017	2016	2017	Değişim Oranı (Aylık)	Değişim Oranı (Kümülatif)
OCAK	1.170.333	1.055.474	692.172	559.372	-19,2	-19,2
ŞUBAT	1.240.633	1.159.833	674.465	590.175	-12,5	-15,9
MART	1.652.511	1.587.007	783.164	742.479	-5,2	-12,0
NİSAN	1.753.045	2.070.322	715.161	835.614	16,8	-4,8
	5.816.522	5.872.636	2.864.962	2.727.640		

Atatürk ve Sabiha Gökçen Havalimanları ile Haydarpaşa, Pendik, Tuzla, Zeytinburnu, Ambarlı ve Karaköy limanlarından alınan verilere göre; 2017 yılı ocak-nisan aylarında İstanbul'a gelen yabancı sayısını geçen yıl ile karşılaştırdığımızda, %5 oranında bir azalma olduğunu görmekteyiz.

2017 nisan ayında, geçen yılın aynı ayına göre gelen yabancı sayısı %16,8 artmıştır.

SON BEŞ YIL OCAK-NİSAN AYI GELEN YABANCI SAYILARI

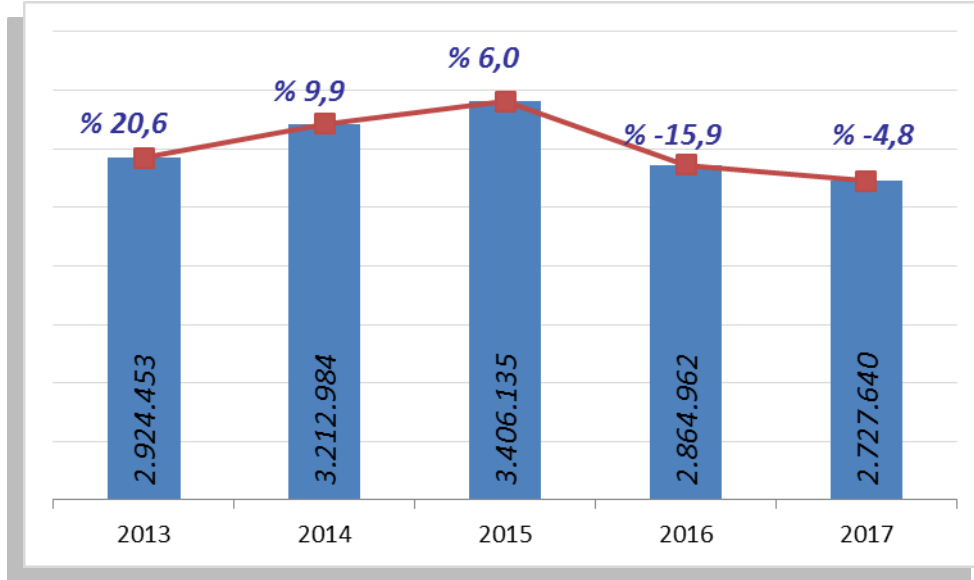

Ocak-Nisan aylarında gelen ziyaretçi sayılarını son beş yıl olarak değerlendirdiğimizde, bu yıl, bir önceki yıla göre şehrimize daha az yabancı ziyaretçi gelmiş olduğunu görmekteyiz.

2000-2016 YILLARI İSTANBUL'A GELEN YABANCI SAYILARI

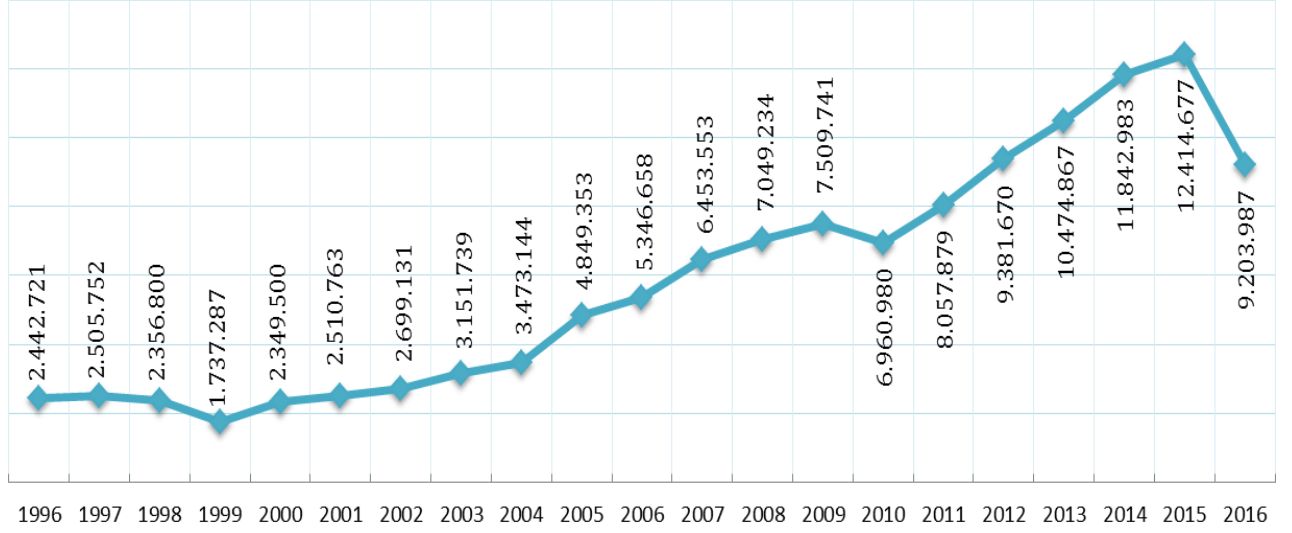

2015-2017 YILLARI AYLIK GELEN ZİYARETÇİ GRAFİĞİ

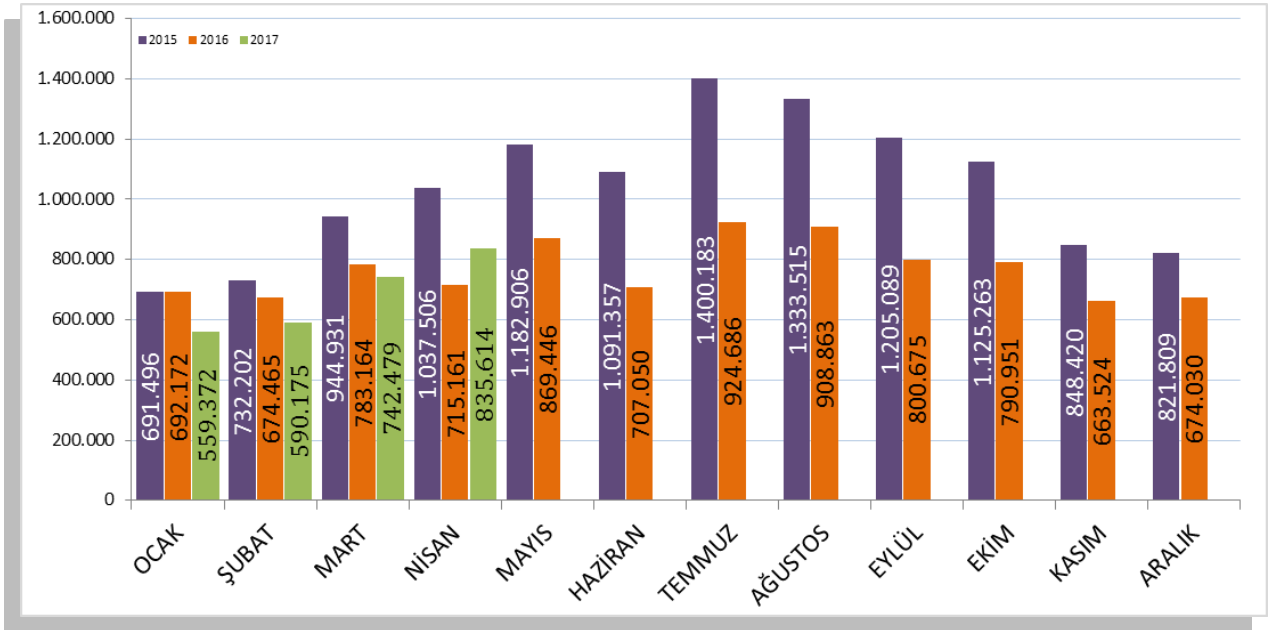

GELİŞ YOLLARINA GÖRE GELEN YABANCI ZİYARETÇİ SAYILARI

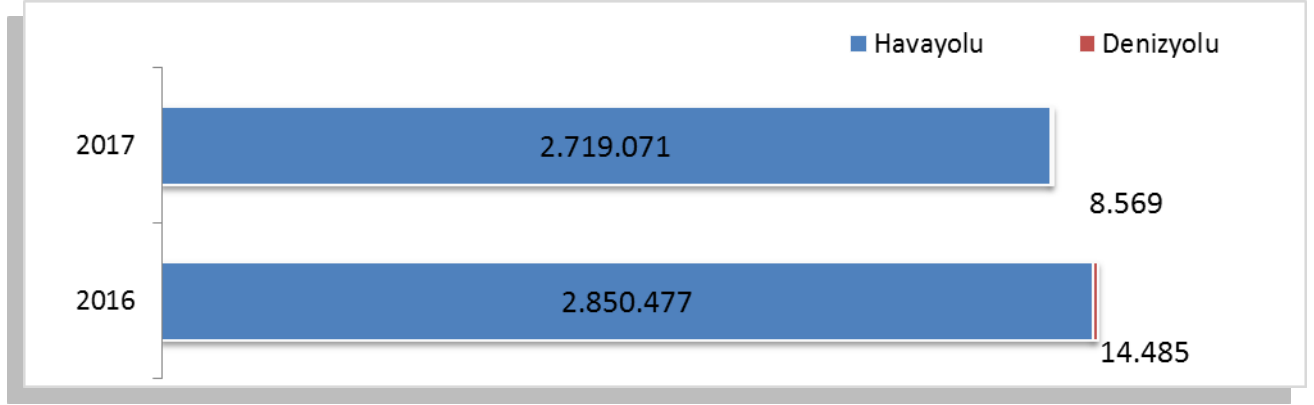

Geçen yılın ocak-nisan aylarına göre havayolu ile geliş %4,6 denizyolu ile geliş %40,8 azalmıştır.

2017	Atatürk Havalimanı	Sabiha Gökçen Havalimanı	H.paşa Limanı	Karaköy Limanı	Karaköy Transit	Pendik + Tuzla Limanı	Zeytinburnu + Ambarlı Limanı	Toplam
Ocak	447.826	109.430	195	11	0	1.073	837	559.372
Şubat	471.059	117.330	230	0	0	819	737	590.175
Mart	595.484	144.716	246	26	0	934	1.073	742.479
Nisan	659.687	173.539	240	0	0	1.117	1.031	835.614
Toplam	2.174.056	545.015	911	37	0	3.943	3.678	2.727.640

2017 yılı ocak-nisan aylarında 2.727.640 yabancı ziyaretçi gelmiş olup, Karaköy limanına gelen gününbirlik ziyaretçi bulunmamaktadır.

Havayolu ile gelen yabancıların %20'si Sabiha Gökçen Havalimanını kullanmışlardır.

MİLLİYETLERİNE GÖRE İSTANBUL'A GELEN YABANCILAR

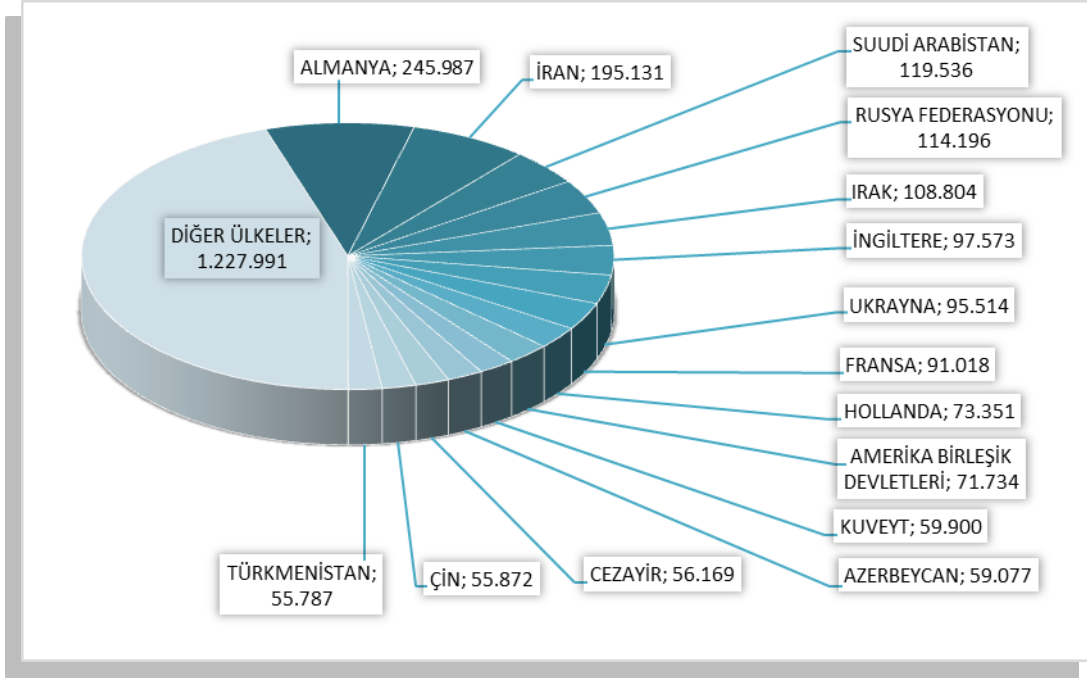

2017 yılı ilk dört ayında İstanbul'a gelen yabancıların toplamdaki yüzdeleri şöyle:
 Almanlar:%9.0, İranlılar:%7.2, Suudi Arabistanlılar:%4.4, Ruslar:%4.2, Iraklılar:%4.0, İngilizler:%3.6, Ukraynalılar:%3.5, Fransızlar:%3.3, Hollandalılar:%2.7, Amerikalılar:%2.6, Kuveytliler:%2.2, Azerbeycanlılar:%2.2, Cezayirliiler:%2.1, Çinliler:%2.0, Türkmenler:%2.0, Diğer ülkeler: 45,0

Aynı Grafiğin 2016 yılı ocak-nisan ayı ise şu şekildeydi:

MİLLİYETLERİNE GÖRE İSTANBUL'A GELEN YABANCILAR

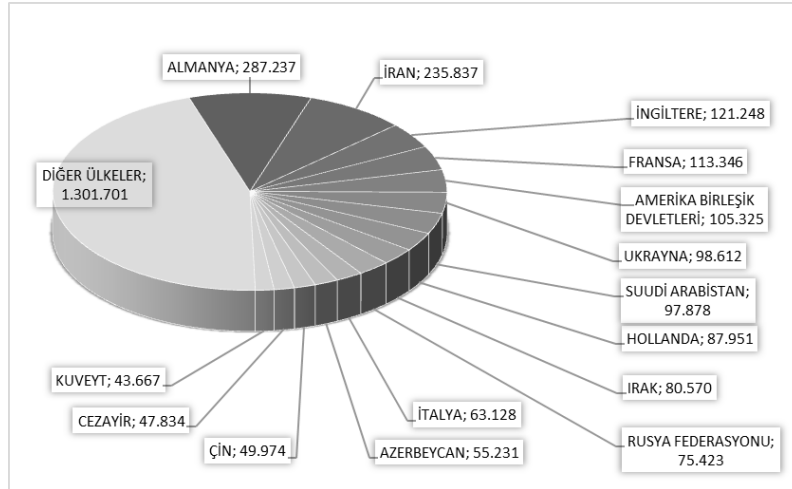

Almanlar:%9.7, İranlılar:%5.8, Ruslar:%4.6, İngilizler:%3.8, Fransızlar:%3.8, Amerikalılar:%3.6, İtalyanlar:%2.9, Suudi Arabistanlılar:%2.9, Hollandalılar:%2.6, Ukraynalılar:%2.4, Iraklılar:%2.4, Libyalılar:%2.3, Güney Koreliler:%2.3, Azerbeycanlılar:%2.2, Suriyeliler:%2.1, Diğer ülkeler: 46,5

İSTANBUL'A GELEN YABANCILAR TÜM MİLLİYETLER 2016/2017

S. No	ÜLKE İSMİ	2017 Gelen	2016 Gelen	Değişim %	S. No	ÜLKE İSMİ	2017 Gelen	2016 Gelen	Değişim %
1	ALMANYA	245.987	287.237	-14,4	56	BOSNA HERSEK	11.043	11.449	-3,5
2	İRAN	195.131	235.837	-17,3	57	BREZİLYA	9.137	9.428	-3,1
3	IRAK	108.804	80.570	35,0	58	HAYMATLOS	9.395	7.692	22,1
4	RUSYA FEDERASYONU	114.196	75.423	51,4	59	AVUSTRALYA	10.213	14.567	-29,9
5	İNGİLTERE	97.573	121.248	-19,5	60	FİLİPİNLER	9.101	10.270	-11,4
6	UKRAYNA	95.514	98.612	-3,1	61	NORVEÇ	10.148	10.989	-7,7
7	SUUDİ ARABİSTAN	119.536	97.878	22,1	62	BEYAZ RUSYA	8.687	7.831	10,9
8	FRANSA	91.018	113.346	-19,7	63	NİJERYA	7.441	7.633	-2,5
9	HOLLANDA	73.351	87.951	-16,6	64	FİNLANDIYA	8.506	12.077	-29,6
10	ABD	71.734	105.325	-31,9	65	TACİKİSTAN	7.443	6.493	14,6
11	KUVEYT	59.900	43.667	37,2	66	MAKEDONYA	7.597	8.351	-9,0
12	AZERBEYCAN	59.077	55.231	7,0	67	MACARİSTAN	7.308	10.807	-32,4
13	TÜRKMENİSTAN	55.787	41.814	33,4	68	ÇEK CUMHURİYETİ	7.346	10.793	-31,9
14	ÇİN	55.872	49.974	11,8	69	YEMEN	7.417	5.911	25,5
15	İTALYA	45.780	63.128	-27,5	70	GÜNEY AFRİKA	7.476	7.420	0,8
16	ÖZBEKİSTAN	45.571	32.604	39,8	71	İRLANDA	5.805	8.411	-31,0
17	CEZAYİR	56.169	47.834	17,4	72	LİTVANYA	5.641	7.072	-20,2
18	KAZAKİSTAN	38.922	29.756	30,8	73	ERMENİSTAN	4.995	4.472	11,7
19	GÜNEY KORE	32.905	39.955	-17,6	74	FİLİSTİN	5.270	3.296	59,9
20	AVUSTURYA	34.290	38.361	-10,6	75	BİRLEŞİK ARAP EMİR.	13.165	13.190	-0,2
21	BELÇİKA	35.313	35.616	-0,9	76	HIRVATİSTAN	4.690	5.634	-16,8
22	TUNUS	32.802	32.732	0,2	77	PORTAKİZ	4.736	7.117	-33,5
23	ENDENOZYA	32.666	15.819	106,5	78	MOĞOLİSTAN	4.052	3.757	7,9
24	İSVEÇ	34.779	37.281	-6,7	79	SLOVENYA	4.063	5.244	-22,5
25	KKTC	28.324	31.498	-10,1	80	SLOVAKYA	4.094	4.797	-14,7
26	LÜBNAN	39.655	41.435	-4,3	81	KOLOMBİYA	4.319	3.003	43,8
27	ÜRDÜN	34.473	33.362	3,3	82	TAYLAND	5.063	3.052	65,9
28	SURİYE	25.911	37.334	-30,6	83	UMMAN	3.871	4.113	-5,9
29	MISIR	26.797	30.609	-12,5	84	LETONYA	3.312	4.248	-22,0
30	KIRGIZİSTAN	26.782	26.234	2,1	85	KARADAĞ	3.254	3.798	-14,3
31	ROMANYA	25.928	29.580	-12,3	86	ESTONYA	3.383	4.736	-28,6
32	İSRAİL	34.055	31.163	9,3	87	BANGLADEŞ	2.469	3.380	-27,0
33	BULGARİSTAN	22.973	26.629	-13,7	88	MEKSİKA	3.260	3.860	-15,5
34	LİBYA	24.069	21.077	14,2	89	SİNGAPUR	2.745	4.451	-38,3
35	FAS	26.570	27.496	-3,4	90	SUDAN	2.688	2.730	-1,5
36	İSVİÇRE	26.905	33.070	-18,6	91	KONGO DEMOK. CUM.	1.805	1.686	7,1
37	YUNANİSTAN	21.913	33.444	-34,5	92	ŞİLİ	1.747	2.387	-26,8
38	İSPANYA	22.402	30.286	-26,0	93	NEPAL	1.338	1.342	-0,3
39	BAHREYN	18.266	14.858	22,9	94	KIBRIS RUM KESİMİ	1.433	1.638	-12,5
40	GÜRCİSTAN	19.043	20.435	-6,8	95	SENEGAL	1.712	1.803	-5,0
41	DANİMARKA	20.440	25.503	-19,9	96	KAMERUN	1.648	1.683	-2,1
42	KANADA	16.891	21.742	-22,3	97	ETİYOPYA	1.603	1.414	13,4
43	KOSOVA	17.344	17.805	-2,6	98	YENİ ZELENDA	1.974	2.776	-28,9
44	TAYVAN	17.977	14.343	25,3	99	VENEZUELLA	1.483	1.058	40,2
45	HİNDİSTAN	16.434	20.900	-21,4	100	BİR. MİLLETLER ÖRG.	1.345	1.322	1,7
46	MOLDOVA CUM.	12.308	12.026	2,3	101	HONKONG	1.390	2.047	-32,1
47	MALAZYA	15.793	18.984	-16,8	102	GANNA	1.014	959	5,7
48	KATAR	13.032	11.744	11,0	103	MALTA	1.061	1.623	-34,6
49	ARJANTİN	12.015	20.151	-40,4	104	SOMALİ	992	1.071	-7,4
50	SİRBİSTAN	11.972	13.470	-11,1	105	KENYA	1.182	1.662	-28,9
51	PAKİSTAN	13.440	13.925	-3,5	106	UGANDA	840	753	11,6
52	ARNAVUTLUK	12.811	12.450	2,9	107	PERU	883	1.049	-15,8
53	POLONYA	11.352	14.492	-21,7	108	EKVATOR	1.166	795	46,7
54	JAPONYA	10.137	14.675	-30,9	109	MALİ	594	553	7,4
55	AFGANİSTAN	9.711	11.847	-18,0	110	COTE D'IVOİRE	682	758	-10,0

S. No	ÜLKE İSMİ	2016 Gelen	2015 Gelen	Değişim %	S. No	ÜLKE İSMİ	2016 Gelen	2015 Gelen	Değişim %
111	VIETNAM	749	547	36,9	167	GRENADA	61	20	205,0
112	TANZANYA	462	667	-30,7	168	GUYANA	16	6	166,7
113	ZİMBABWE	442	493	-10,3	169	BELİZE	37	49	-24,5
114	İZLANDA	430	488	-11,9	170	SAN MARIO	37	47	-21,3
115	MORİTANYA	431	467	-7,7	171	SURİNAM	22	42	-47,6
116	SAİNT KİTS VE NEVİS	523	439	19,1	172	BOSTWANA	32	35	-8,6
117	BURKİNA FASO	458	454	0,9	173	CAP - VERT	13	24	-45,8
118	ERİTRE	440	409	7,6	174	SWAZİLİND	43	19	126,3
119	NİJER	379	387	-2,1	175	KAMBOÇYA	23	58	-60,3
120	ANGOLA	528	303	74,3	176	FİJİ	11	13	-
121	LÜKSEMBURG	443	680	-34,9	177	TUVALU	9	9	0,0
122	CİBUTİ	351	335	4,8	178	MACAO	24	36	-33,3
123	SRİ LANKA	535	639	-16,3	179	ANGUİLLA	8	14	-42,9
124	MAURITIUS	611	457	33,7	180	LESOTO	7	5	40,0
125	PANAMA	397	205	93,7	181	YUGOSLAVYA	15	15	0,0
126	DOMİNİK	346	102	239,2	182	BARBADOS	25	26	-3,8
127	GABON	395	459	-13,9	183	MONACO	13	23	-43,5
128	KÜBA	509	374	36,1	184	BHUTAN	7	5	40,0
129	URUGUAY	364	616	-40,9	185	BAHAMA	11	17	-35,3
130	GİNE	321	272	18,0	186	VATİKAN	4	7	-42,9
131	DOMİNİK CUM.	312	408	-23,5	187	PAPUA YENİ GİNE	2	1	-
132	BOLİVYA	263	243	8,2	188	LAO DEMOKRATİK CUM.	6	8	-25,0
133	KOSTARTİKA	293	395	-25,8	189	FİLDİŞİ SAHİLİ	8	22	-63,6
134	ÇAD	238	240	-0,8	190	SAİNT VİNCENT VE THE GRENADİNES	3	3	0,0
135	BENİN	219	191	14,7	191	KUZEY MARIAN ADALARI	1	0	-
136	RWANDA	184	193	-4,7	192	HEARD VE MCDONALD ADALARI	2	0	-
137	KOMOR	309	296	4,4	193	FALKLAND ADALARI	1	0	-
138	KONGO	180	204	-11,8	194	ASENSION	1	0	-
139	LİHTEHSAYN	170	137	24,1	195	DOĞU TİMOR	1	0	-
140	HONDURAS	155	156	-0,6	196	SAİNT LUCİA	2	4	-
141	SİERRA - LEONE	95	116	-18,1	197	SAO TOME VE PRİNCİPE	18	2	-
142	ZAMBİYA	164	144	13,9	198	VANUATU	0	1	-100,0
143	MALDİVE ADALARI	147	144	2,1	199	TONGA	0	3	-100,0
144	GUETEMALA	219	225	-2,7	200	TÜRKS VE CAİCOS ADALARI	2	0	-
145	GAMBİYA	157	238	-34,0	201	KUZEY KORE	1	12	-
146	PARAGUAY	97	208	-53,4	202	MİCRONESİA	0	3	-
147	TOGO	126	101	24,8	203	SAMOA	1	0	-
148	ANTİGUA VE BARBUDA	88	24	266,7					
149	MALAGAZI C.	95	60	58,3					
150	ELSALVADOR	143	145	-1,4					
151	MOZAMBİK	81	215	-62,3					
152	TRİNİDAD VE TOBAGO	75	155	-51,6					
153	MYAMMAR	84	138	-39,1					
154	BRUNİ	76	298	-74,5					
155	JAMEİKA	89	128	-30,5					
156	SEYCHELLES	63	39	61,5					
157	HAİTİ	61	55	10,9					
158	LİBERYA	67	66	1,5					
159	NİKARUGUA	71	119	-40,3					
160	GİNE - BİSSAU	46	27	70,4					
161	MALAVİ	54	48	12,5					
162	BURUNDİ	53	71	-25,4					
163	ORTA AFRİKA CUM.	40	42	-4,8					
164	NAMİBYA	59	86	-31,4					
165	ANDORRA	37	33	12,1					
166	EKVATOR GİNESİ	24	26	-7,7					

2005, 2011 ve 2017 YILLARI OCAK AYINDA GELEN İLK 10 ÜLKE SIRALAMASI

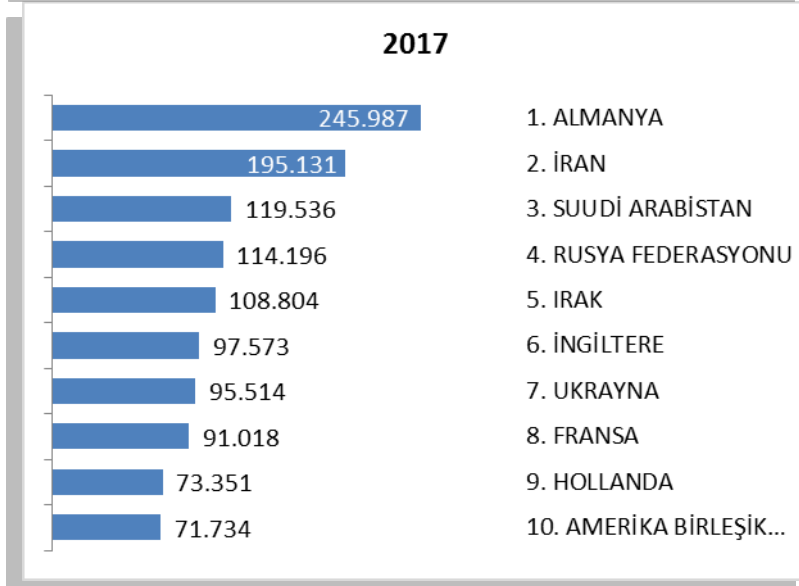
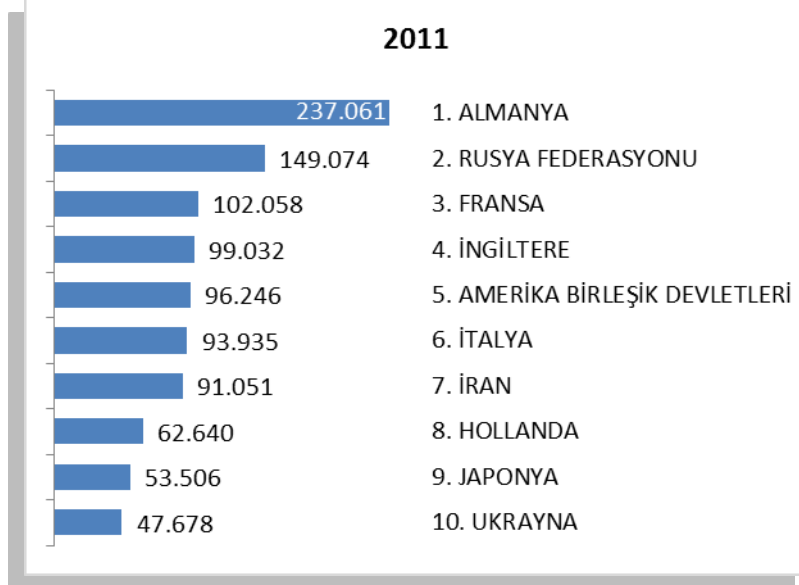
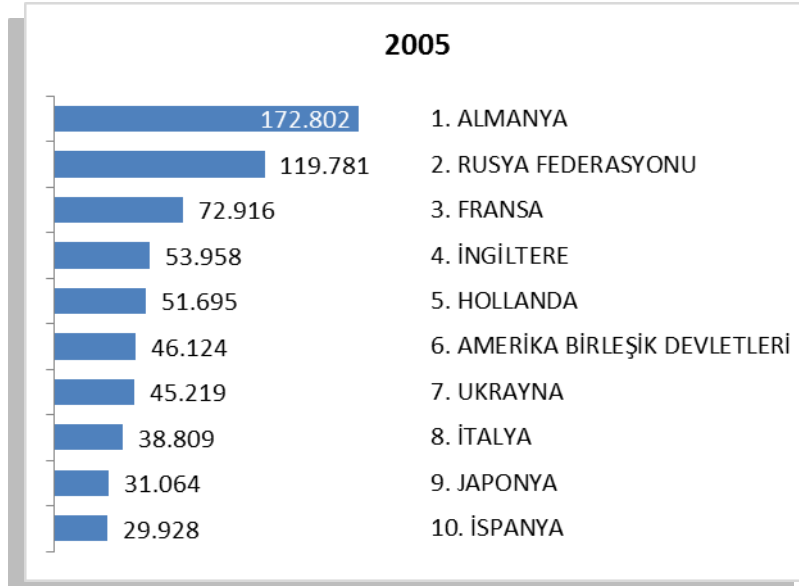

ARAP ÜLKELERİ SON ÜÇ YIL GELEN ZİYARETÇİ (Ocak-Nisan)

Ocak	2015	2016	2017	2015-2016 değişim %
SUUDİ ARABİSTAN	99.316	97.878	124.933	27,6
IRAK	81.792	80.570	105.416	30,8
KUVEYT	44.949	43.667	63.905	46,3
CEZAYİR	43.911	47.834	55.329	15,7
LÜBNAN	37.224	41.435	38.834	-6,3
ÜRDÜN	25.631	33.362	34.163	2,4
TUNUS	32.076	32.732	33.345	1,9
MISIR	28.691	30.609	27.222	-11,1
SURİYE	72.034	37.334	26.093	-30,1
FAS	28.145	27.496	26.049	-5,3
LİBYA	79.578	21.077	23.667	12,3
BAHREYN	10.608	14.858	19.649	32,2
KATAR	12.146	11.744	14.649	24,7
B.A.E	16.580	13.190	13.157	-0,3
YEMEN	7.172	5.309	7.660	44,3
FİLİSTİN	2.863	3.521	5.089	44,5
UMMAN	4.544	3.765	4.004	6,3
SUDAN	2.687	2.603	2.590	-0,5
	629.947	548.984	625.754	14,0

Yukarıda son üç yılda ocak-nisan aylarında, Arap Ülkelerinden gelen ziyaretçi sayıları görülmektedir. Toplamda geçen yıla oranla %14 artış gerçekleşmiştir.

Aşağıda ise İstanbul'a gelen toplam ziyaretçi sayısı, Arap ülkelerinden gelen ziyaretçi sayısı ve bunların oranı görülmektedir. Görüldüğü üzere her geçen yıl bu oran artmaktadır. 2011 yılından bu yana İstanbul'a gelen yabancı ziyaretçiler içerisinde Arap ülkelerinden gelenlerin oranı %11 den %23 lere çıkmıştır.

	2012 YILI	2013 YILI	2014 YILI	2015 YILI	2016 YILI	2017 YILI*
İstanbul	9.381.670	10.474.867	11.842.983	12.414.677	9.203.987	2.727.640
Arap Ülkeleri	1.371.092	1.675.337	2.126.641	2.534.324	1.976.166	625.754
ORAN:	14,6	16,0	18,0	20,4	21,5	22,9

* 2017 yılı ocak-nisan ayı verisidir.

İSTANBUL'DAKİ ACENTALAR

Turizm Seyahat Acentaları					
	A Grubu	B Grubu	C Grubu	Toplam	Toplamda Oranı
Türkiye (İstanbul hariç diğer iller)	6051	32	90	6173	% 65
İstanbul	3197	33	45	3275	% 35
TOPLAM	9248	65	135	9448	

Ülkemizdeki toplam 9.448 Seyahat Acentasının %35 i yani 3.275 i İstanbul'da bulunmaktadır. İstanbul'daki 3275 Turizm Seyahat Acentasının %97.6 sı A grubu, %1 i B grubu ve %1.4 ü C grubudur.

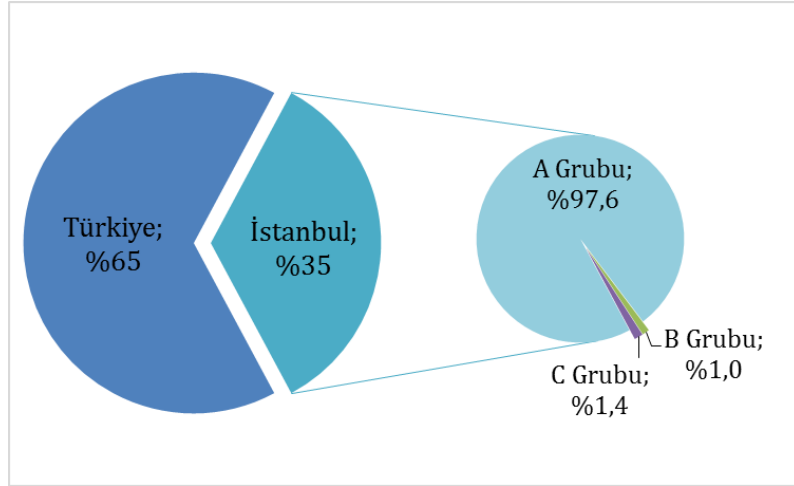

KONAKLAMA TESİSLERİ

KÜLTÜR VE TURİZM BAKANLIĞI “İŞLETME BELGELİ” KONAKLAMA TESİSLERİ

YERİ TÜRÜ	Avrupa	Anadolu	Tesis Sayısı TOPLAM	Avrupa	Anadolu	Avrupa	Anadolu	Yatak Sayısı TOPLAM
	Tesis Sayısı			Oda Sayısı		Yatak Sayısı		
Özel Tesis	112	12	124	4188	411	10630	819	11449
Butik Otel	14	2	16	684	42	1372	84	1456
Beş Yıldızlı Otel	78	19	97	19407	4891	39252	9960	49212
Dört Yıldızlı Otel	109	11	120	12392	1052	24802	2083	26885
Üç Yıldızlı Otel	100	17	117	5998	933	11763	1793	13556
İki Yıldızlı Otel	40	4	44	1432	146	2742	295	3037
Tek Yıldızlı Otel	6	1	7	144	19	271	38	309
Apartment Otel	2	1	3	58	36	154	72	226
Pansiyon	3	1	4	26	9	52	18	70
Hostel	1	-	1	123	-	166	-	166
TOPLAM	465	68	533	44.452	7.539	91.204	15.162	106366

Yukarıdaki Tabloda Kültür ve Turizm Bakanlığımızdan “İşletme Belgesi” konaklama tesisleri yer almaktadır. Avrupa ve Anadolu yakası olarak ayrı ayrı belirtilmiş olan toplam **534** tesisin tamamının yatak kapasitesi toplamı **106.366’dır**.

Aşağıda ise Bakanlığımızdan yatırım belgesi almış olan 201 adet tesise ait değerler görülmektedir. İstanbul’da inşası devam eden toplam **42.728** yatak kapasiteli konaklama tesisi bulunmaktadır.

KÜLTÜR VE TURİZM BAKANLIĞI “YATIRIM BELGELİ” KONAKLAMA TESİSLERİ

YERİ TÜRÜ	Avrupa	Anadolu	Tesis Sayısı TOPLAM	Avrupa	Anadolu	Avrupa	Anadolu	Yatak Sayısı TOPLAM
	Tesis Sayısı			Oda Sayısı		Yatak Sayısı		
Özel Tesis	16	1	17	487	12	982	24	1006
Butik Otel	16	2	18	566	46	1136	92	1228
Beş Yıldızlı Otel	32	6	38	8326	1361	18116	2834	20950
Dört Yıldızlı Otel	45	11	55	5264	1621	10518	3394	13912
Üç Yıldızlı Otel	39	10	49	1691	718	3440	1398	4838
İki Yıldızlı Otel	6	5	11	124	84	238	168	406
Tek Yıldızlı Otel	3	8	11	62	89	124	204	328
Hostel	1	-	1	30	-	60	-	60
TOPLAM	158	43	201	16.550	3.931	34.614	8.114	42728

YEME-İÇME VE EĞLENCE TESİSLERİ
KÜLTÜR VE TURİZM BAKANLIĞI “İŞLETME BELGELİ”

YERİ	Avrupa	Anadolu	Avrupa	Anadolu	TOPLAM
TÜRÜ	Sayısı		Kapasite		Kapasite
Özel Tesis	148	29	22551	6289	28840
Lüks Lokanta	1	-	600	-	600
1.Sınıf Lokanta	104	59	25570	16477	42047
2.Sınıf Lokanta	34	14	5238	1910	7148
Kafeterya	5	1	640	175	815
Müstakil Eğlence Yerleri	6	1	950	50	1000
Bar	2	2	210	90	300
Günübirlik Tesisler	9	6	2345	1125	3470
Kongre Merkezleri	3	-	-	-	0
Yat Limanları	2	-	-	-	0
Ara Toplam	314	112	58104	26116	84220
Yüzer Lokantalar	46		16742		
Günübirlik Gezi Tekneleri	77		12991		
Ticari Yatlar	180		1216		
Havuzlar	1		-		
Tüm Toplam	730		115169		

Tabloda, Kültür ve Turizm Bakanlığında “İşletme Belgesi” Yeme – İçme ve Eğlence Tesisleri yer almaktadır. Bunların toplam kapasitesi **115.169** kişidir. Bu kapasitenin 30.949 kişilik kısmı Yüzer Lokantalar, Günübirlik Gezi Tekneleri ve Ticari Yatlar olarak belgelendirilen deniz taşıtlarına aittir.

Aşağıda ise Bakanlığımızdan yatırım belgesi almış olan tesislerin sayıları görülmektedir. İstanbul’da inşası devam eden toplam **9.685** kişi kapasiteli Yeme – İçme ve Eğlence Tesisi bulunmaktadır.

TURİZM YATIRIMI BELGELİ YEME-İÇME VE EĞLENCE TESİSLERİ

YERİ	Avrupa	Anadolu	Avrupa	Anadolu	TOPLAM
TÜRÜ	Sayısı		Kapasite		Kapasite
1.Sınıf Lokanta	33	11	6494	1606	8100
Eğlence Merkezi	-	-	-	-	-
Özel Belgeli	3	1	1525	60	1585
Yat Limanları	1	-	-	-	-
Toplam	37	12	8019	1666	9685