



**İSTANBUL TURİZM
İSTATİSTİKLERİ
RAPORU**

EYLÜL - 2023



**İSTANBUL İL KÜLTÜR VE TURİZM MÜDÜRLÜĞÜ
STRATEJİ GELİŞTİRME ŞUBE MÜDÜRLÜĞÜ**

GİRİŞ

İstanbul Turizm İstatistikleri Raporu, Bakanlığımızca yayınlanan istatistikler doğrultusunda İstanbul'daki sınır giriş kapıları olan Atatürk Havalimanı, Sabiha Gökçen Havalimanı, İstanbul Havalimanı, Haydarpaşa Limanı, Pendik Limanı, Tuzla Limanı, Zeytinburnu Limanı, Ambarlı Limanı, Marmara Limanı ve Karaköy Limanı'ndan giriş yapan yabancı uyruklu ziyaretçilerin verilerine ilişkin oluşturulmaktadır. Ayrıca raporumuzda yer alan Tesis ve Konaklama İstatistiklerine ilişkin tablolar Bakanlığımız yayınları doğrultusunda hazırlanmıştır.

İncelemekte olduğunuz İstanbul Turizm İstatistikleri Raporu, 2023 yılı Eylül ayını kapsayan verilerin, önceki yıllarla karşılaştırmalı, aylık ve yıllık bazda çeşitli değerlendirmeleriyle oluşturulmuştur.

Müdürlüğümüzce hazırlanarak aylık olarak yayınlanan bu rapor, turizm sektöründe yer alan kurum, kuruluş, sivil toplum örgütleri, üniversiteler başta olmak üzere tüm ilgililerin kullanımına sunulmaktadır.

İstanbul İl Kültür ve Turizm Müdürlüğü
Strateji Geliştirme Şube Müdürlüğü tarafından hazırlanmaktadır.

İÇİNDEKİLER

İSTANBUL'A GİRİŞ YAPAN YABANCI ZİYARETÇİ SAYILARININ AYLARA GÖRE DAĞILIMI.....	4
SON 5 YIL EYLÜL AYI GİRİŞ YAPAN YABANCI ZİYARETÇİ SAYILARI	4
2004-2022 YILLARI TÜRKİYE VE İSTANBUL'A GİRİŞ YAPAN YABANCI ZİYARETÇİ SAYILARI.....	5
2021-2023 YILLARI AYLIK GELEN YABANCI ZİYARETÇİ SAYILARI.....	5
2022-2023 YILINDA GİRİŞ YAPAN YABANCI ZİYARETÇİLERİN TAŞIT ARAÇLARINA GÖRE DAĞILIMI (EYLÜL)	6
İSTANBUL'A GİRİŞ YAPAN YABANCI ZİYARETÇİLERİN SINIR KAPILARINA GÖRE DAĞILIMI.....	6
MİLLİYETLERİNE GÖRE İSTANBUL'A GİRİŞ YAPAN YABANCI ZİYARETÇİLER (EYLÜL).....	7
2023 YILI EYLÜL AYI GİRİŞ YAPAN YABANCI ZİYARETÇİLERİN MİLLİYETLERİNE GÖRE DAĞILIMI	8
2023 YILI EYLÜL AYI GİRİŞ YAPAN YABANCI ZİYARETÇİLERİN MİLLİYETLERİNE GÖRE DAĞILIMI (DEVAMI)	9
2022 YILI GİRİŞ YAPAN YABANCI ZİYARETÇİLERİN MİLLİYETLERİNE GÖRE DAĞILIMI.....	10
2022 YILI GİRİŞ YAPAN YABANCI ZİYARETÇİLERİN MİLLİYETLERİNE GÖRE DAĞILIMI (DEVAMI)	11
2022- 2023 YILLARINDA ARAP ÜLKELERİNDEN GİRİŞ YAPAN YABANCI ZİYARETÇİLERİN MİLLİYETLERİNE GÖRE DAĞILIMI (EYLÜL)	12
2019-2022 MİLLİYETLERİNE GÖRE İSTANBUL'A GİRİŞ YAPAN YABANCI ZİYARETÇİLER (İLK ON ÜLKE)	12
TESİS İSTATİSTİKLERİ	13
KONAKLAMA İSTATİSTİKLERİ.....	16

EK: 2023 YILI EYLÜL AYI ÜLKEMİZE GİRİŞ YAPAN YABANCI ZİYARETÇİLERİN MİLLİYETLERİNE GÖRE DAĞILIMINA AİT EXCEL TABLOSU.

İSTANBUL'A GİRİŞ YAPAN YABANCI ZİYARETÇİ SAYILARININ AYLARA GÖRE DAĞILIMI

AYLAR	TÜRKİYE				İSTANBUL			
	YILLAR			DEĞİŞİM ORANI	YILLAR			DEĞİŞİM ORANI
	2021	2022	2023	2023/2022 (%)	2021	2022	2023	2023/2022 (%)
OCAK	509.787	1.281.666	2.005.967	56,51	334.825	791.578	1.189.827	50,31
ŞUBAT	537.976	1.541.393	1.870.414	21,35	350.913	956.482	1.084.033	13,34
MART	905.323	2.079.565	2.335.728	12,32	545.608	1.156.400	1.206.770	4,36
NİSAN	790.687	2.574.423	3.321.824	29,03	419.686	977.888	1.289.903	31,91
MAYIS	936.282	3.873.212	4.500.242	16,19	384.630	1.402.366	1.505.948	7,39
HAZİRAN	2.047.596	5.014.821	5.584.021	11,35	684.621	1.470.586	1.627.057	10,64
TEMMUZ	4.360.952	6.664.970	7.148.044	7,25	1.130.999	1.759.506	1.873.097	6,46
AĞUSTOS	3.982.168	6.304.770	6.660.700	5,65	1.002.722	1.665.983	1.747.611	4,90
EYLÜL	3.513.453	5.475.453	5.786.027	5,67	975.916	1.607.045	1.631.963	1,55
EKİM	3.471.540	4.803.198			1.152.771	1.584.692		
KASIM	1.763.982	2.551.483			997.620	1.341.948		
ARALIK	1.892.520	2.399.441			1.044.693	1.304.252		
TOPLAM	24.712.266	44.564.395	39.212.967		9.025.004	16.018.726	13.156.209	
9 AYLIK TOPLAM	17.584.224	34.810.273	39.212.967	12,65	5.829.920	11.787.834	13.156.209	11,61

İstanbul'daki sınır kapıları olan İstanbul, Atatürk ve Sabiha Gökçen Havalimanları ile Haydarpaşa, Pendik, Tuzla, Zeytinburnu, Ambarlı ve Karaköy limanlarından 2023 yılı Eylül ayı itibarıyla giriş yapan yabancı ziyaretçi sayısı **1.631.963'tür**. 2022 yılının aynı dönemi ile karşılaştığımızda, **%1,55** oranında bir artış olduğu görülmektedir.

SON 5 YIL EYLÜL AYI GİRİŞ YAPAN YABANCI ZİYARETÇİ SAYILARI

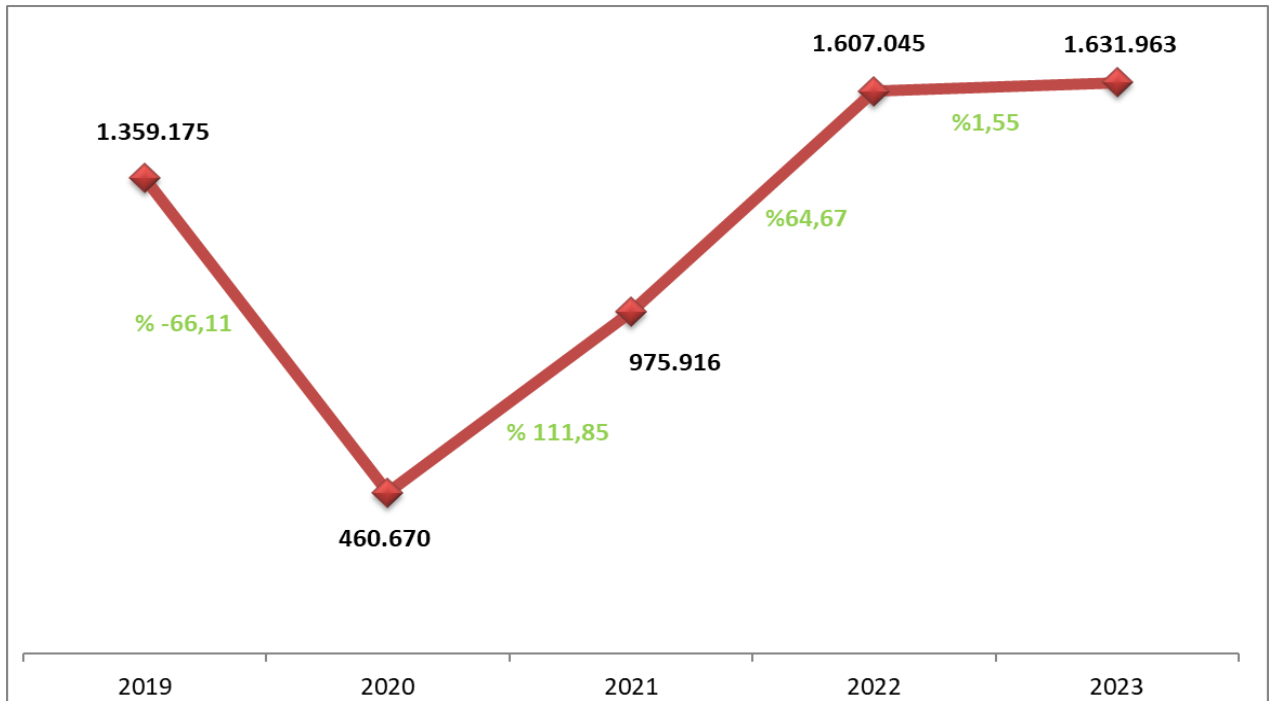

2004-2022 YILLARI TÜRKİYE VE İSTANBUL'A GİRİŞ YAPAN YABANCI ZİYARETÇİ SAYILARI

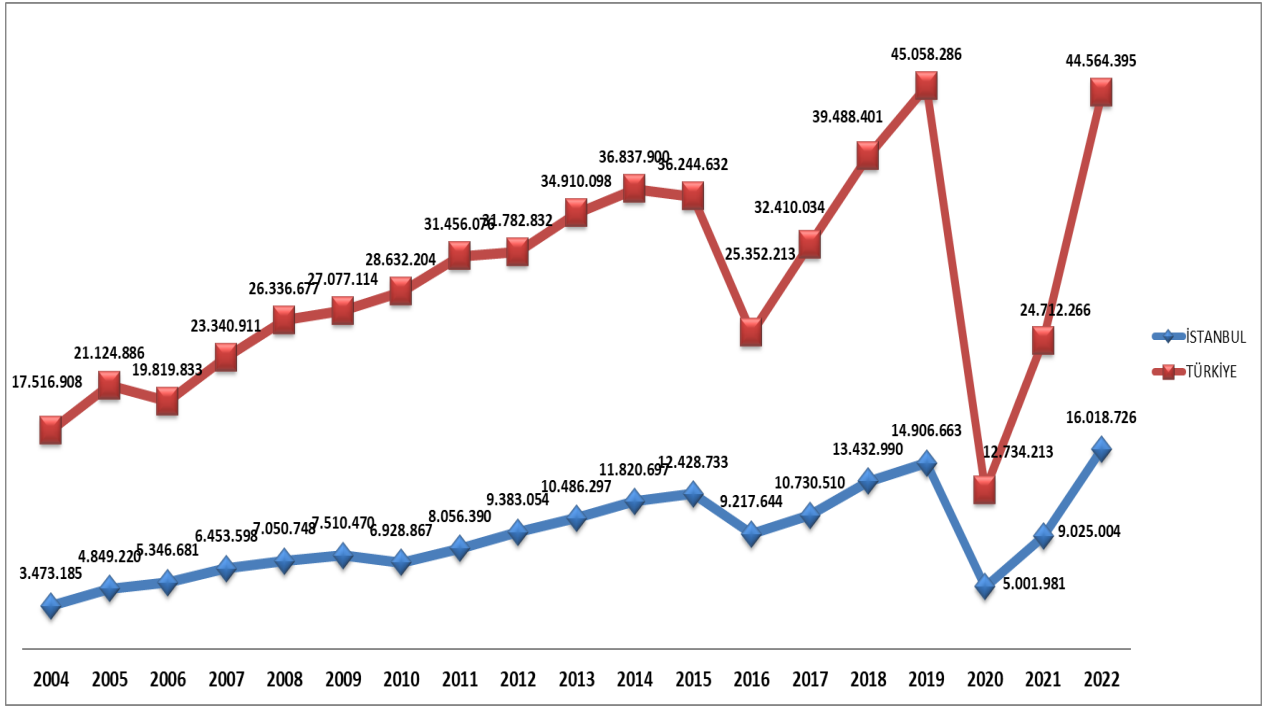

2021-2023 YILLARI AYLIK GELEN YABANCI ZİYARETÇİ SAYILARI

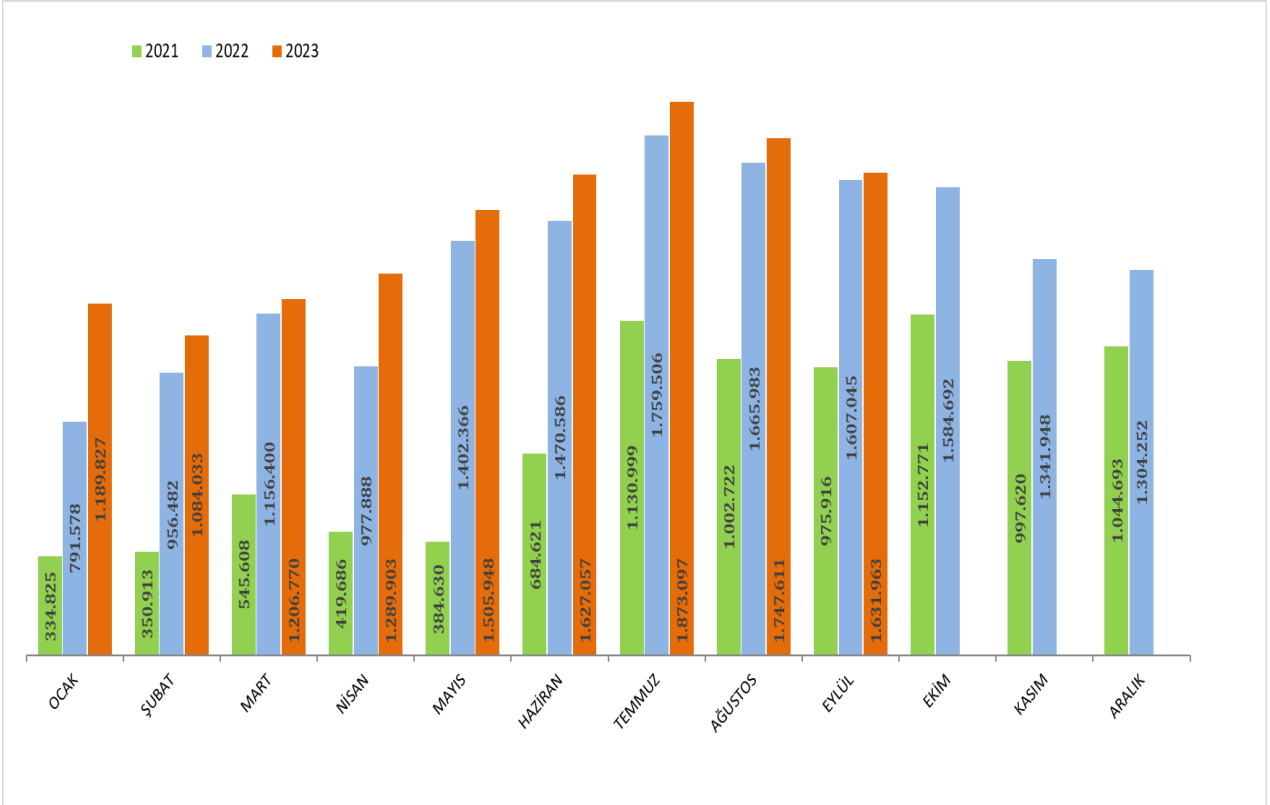

2022-2023 YILINDA GİRİŞ YAPAN YABANCI ZİYARETÇİLERİN TAŞIT ARAÇLARINA GÖRE DAĞILIMI (EYLÜL)

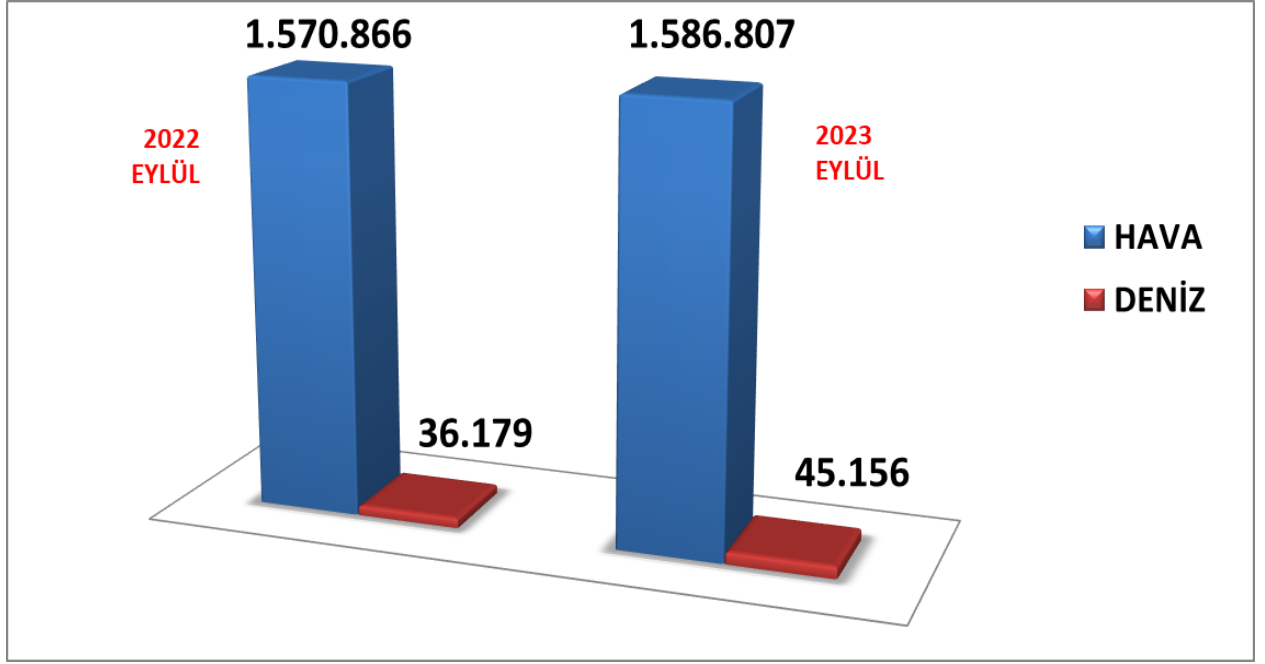

2023 Eylül döneminde havayolu ile giriş yapan yabancı ziyaretçi sayısı 2022'nin aynı dönemine göre **%1,01** oranında artarak **1.586.807** ziyaretçi olarak gerçekleşmiştir. Denizyolu ile geliş ise **45.156** ziyaretçi ile **%24,81** oranında artış göstermiştir.

İSTANBUL'A GİRİŞ YAPAN YABANCI ZİYARETÇİLERİN SINIR KAPILARINA GÖRE DAĞILIMI

2023	A.H.L. (H)	S. Gökçen (H)	İstanbul Havalimanı(H)	Haydarpaşa (D)	Karaköy(D)	Sarayburnu (D)	Marmara (D)	Tuzla (D)	Pendik (D)	Ambarlı (D)	Zeytinburnu (D)	Toplam
Ocak	1.207	336.661	846.231	342	793	1.452	12	1.848	60	203	1.018	1.189.827
Şubat	1.131	307.187	771.909	596	0	0	8	1.856	54	274	1.018	1.084.033
Mart	1.032	348.888	845.671	712	6.939	0	5	1.870	59	306	1.288	1.206.770
Nisan	1.098	376.478	885.226	642	22.373	752	25	1.665	49	326	1.269	1.289.903
Mayıs	1.171	408.366	1.058.394	279	31.618	2.164	19	2.100	62	284	1.491	1.505.948
Haziran	1.473	444.270	1.138.489	299	37.739	1.096	33	1.776	35	308	1.539	1.627.057
Temmuz	1.642	517.429	1.304.345	240	42.520	2.926	39	1.846	30	361	1.719	1.873.097
Ağustos	1.501	462.575	1.235.473	216	39.249	4.522	28	1.691	40	365	1.951	1.747.611
Eylül	1.371	422.240	1.163.196	571	36.745	4.139	37	1.835	38	344	1.447	1.631.963
Ekim												
Kasım												
Aralık												
TOPLAM	11.626	3.624.094	9.248.934	3.897	217.976	17.051	206	16.487	427	2.771	12.740	13.156.209

2023 yılı Eylül ayı itibarıyla giriş yapan **1.631.963** yabancı ziyaretçinin sınır kapılarına göre dağılımı yukarıdaki tabloda yer almaktadır. Havayolu ile giriş yapan yabancıların **%73,30'u** İstanbul Havalimanını, **%26,61'i** Sabiha Gökçen Havalimanını kullanmışlardır.

MİLLİYETLERİNE GÖRE İSTANBUL'A GİRİŞ YAPAN YABANCI ZİYARETÇİLER (EYLÜL)

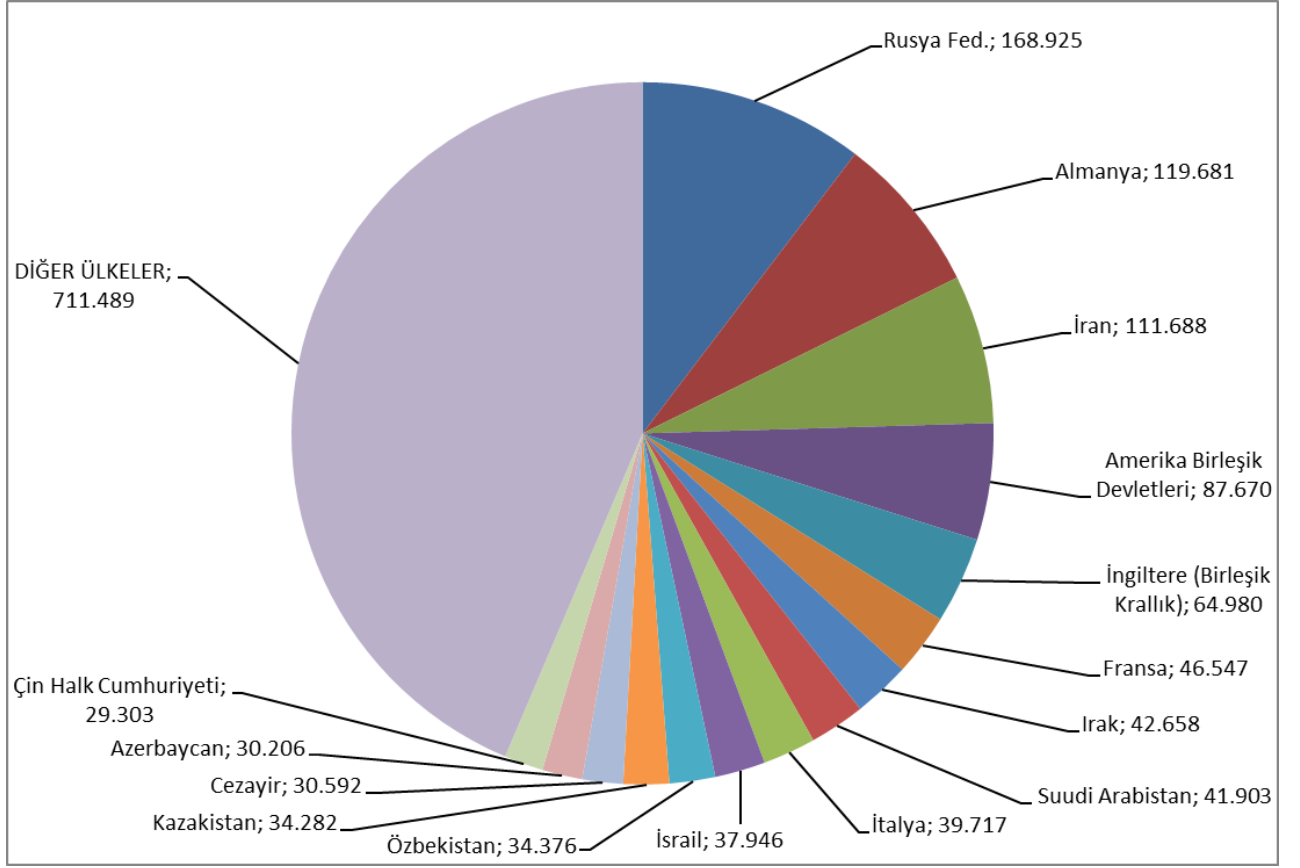

2023 yılı Eylül ayı İstanbul'a giriş yapan toplam yabancı ziyaretçi sayısının en yüksek oranını %10,35 ile Rusya Federasyonu vatandaşı ziyaretçiler oluşturmaktadır. Bu ziyaretçileri sırasıyla; Almanya (%7,33), İran (%6,84), Amerika Birleşik Devletleri (%5,37), İngiltere (%3,98), Fransa (%2,85), Irak (%2,61), Suudi Arabistan (%2,57), İtalya (2,43), İsrail (%2,33) takip etmektedir.

2023 YILI EYLÜL AYI GİRİŞ YAPAN YABANCI ZİYARETÇİLERİN MİLLİYETLERİNE GÖRE DAĞILIMI

Sıra No	Ülke Adı	Ziyaretçi Sayısı	Sıra No	Ülke Adı	Ziyaretçi Sayısı
1	Rusya Fed.	168 925	56	Tacikistan	6 060
2	Almanya	119 681	57	Kosova	5 930
3	İran	111 688	58	Arjantin	5 820
4	Amerika Birleşik Devletleri	87 670	59	Norveç	5 777
5	İngiltere (Birleşik Krallık)	64 980	60	Filipinler	5 456
6	Fransa	46 547	61	Afganistan	5 402
7	Irak	42 658	62	Bosna Hersek	5 138
8	Suudi Arabistan	41 903	63	İrlanda	4 869
9	İtalya	39 717	64	Arnavutluk	4 648
10	İsrail	37 946	65	Sırbistan	4 595
11	Özbekistan	34 376	66	Tayvan	4 405
12	Kazakistan	34 282	67	Çek Cumhuriyeti (Çekya)	4 078
13	Cezayir	30 592	68	Milliyetsiz (Haymatlos)	3 700
14	Azerbaycan	30 206	69	Singapur	3 659
15	Çin Halk Cumhuriyeti	29 303	70	Hırvatistan	3 573
16	Hollanda	25 855	71	Yemen	3 407
17	Fas	25 714	72	Moldova	3 386
18	Ürdün	24 818	73	Yeni Zelanda	3 228
19	İspanya	24 765	74	Finlandiya	2 980
20	Hindistan	24 073	75	Litvanya	2 887
21	Mısır	19 353	76	Moğolistan	2 861
22	Libya	19 352	77	Letonya	2 676
23	Kuveyt	19 159	78	Slovenya	2 574
24	Romanya	18 755	79	Birleşik Arap Emirlikleri	2 564
25	Avustralya	18 670	80	Tayland	2 551
26	Kanada	18 170	81	Kuzey Makedonya Cumhuriyeti	2 544
27	Ukrayna	17 288	82	Venezuela	2 473
28	Lübnan	16 754	83	Şili	2 365
29	Güney Kore	15 672	84	Slovakya	2 161
30	Tunus	14 872	85	Nijerya	2 150
31	İsviçre	14 382	86	Katar	2 135
32	Meksika	13 722	87	Etiyopya (Habeşistan)	2 083
33	Türkmenistan	13 471	88	Bahreyn	2 067
34	Belçika	13 385	89	Umman	1 930
35	Endonezya	13 117	90	Ekvador	1 911
36	Pakistan	12 922	91	Hong Kong	1 832
37	Avusturya	12 548	92	Bangladeş	1 803
38	İsveç	11 833	93	Ermenistan	1 670
39	Bulgaristan	11 364	94	Peru	1 663
40	Suriye	10 222	95	Sudan	1 646
41	Polonya	9 944	96	Estonya	1 381
42	Brezilya	9 870	97	Malta	1 345
43	Beyaz Rusya (Belarus)	9 708	98	Karadağ	1 189
44	Kırgızistan	9 019	99	Senegal	1 150
45	Filistin	8 328	100	Kosta Rika	1 109
46	Japonya	8 207	101	Somali	1 103
47	Gürcistan	7 676	102	Kenya	1 005
48	Yunanistan	7 413	103	Eritre	910
49	Güney Afrika Cumhuriyeti	7 332	104	Mauritius	878
50	Malezya	7 169	105	Dominika	869
51	Macaristan	7 142	106	Saint Kitts ve Nevis (St. Kitts)	837
52	Danimarka	7 030	107	Uruguay	781
53	Kuzey Kıbrıs Türk Cumhuriyeti	6 665	108	Demokratik Kongo Cumhuriyeti (Zaire)	744
54	Portekiz	6 413	109	Panama	744
55	Kolombiya	6 367	110	Mali	704

2023 YILI EYLÜL AYI GİRİŞ YAPAN YABANCI ZİYARETÇİLERİN MİLLİYETLERİNE GÖRE DAĞILIMI (DEVAMI)

Sıra No	Ülke Adı	Ziyaretçi Sayısı	Sıra No	Ülke Adı	Ziyaretçi Sayısı
111	Sri Lanka	700	166	Brunei	45
112	Tanzanya	643	167	Saint Lucia (St. Lucia)	45
113	Çad	639	168	Makao	43
114	Uganda	615	169	Belize	40
115	Moritanya	603	170	Ekvator Ginesi	38
116	Fildişi Sahilleri (Cote d'Ivoire)	591	171	Barbados	33
117	Kamerun	575	172	Madagaskar (Malagazi)	32
118	Dominik Cumhuriyeti	570	173	Fiji	32
119	Gana	501	174	Gine Bissau	29
120	Güney Kıbrıs Rum Kesimi	494	175	Yeşil Burun Adaları (Cape Verde)	26
121	Burkina Faso	490	176	Namibya	25
122	Küba	470	177	Malavi	24
123	Guatemala	466	178	Vanuatu	21
124	Lüksemburg	450	179	San Marino	17
125	Vietnam	442	180	Orta Afrika Cumhuriyeti	16
126	Nepal	440	181	Monako	12
127	Gine	431	182	Saint Vincent ve Grenadinler (St. Vincent)	12
128	Sierra Leone	405	183	Guyana	10
129	Birleşmiş Milletler	404	184	Bhutan	9
130	Cibuti	320	185	Lesoto	9
131	Honduras	308	186	Avrupa Birliği	6
132	Angola	305	187	Doğu Timor	5
133	Bolivya	286	188	Svaziland	4
134	Nijer	263	189	Tonga	4
135	Gabon	252	190	Somaliland	3
136	El Salvador	243	191	Papua Yeni Gine	3
137	Gambiya	224	192	Laos	2
138	Zimbabve	216	193	Vatikan	2
139	İzlanda	179	194	Sao Tome ve Principe	2
140	Kongo Cumhuriyeti	166	195	Palau	1
141	Benin	160	196	Tuvalu	0
142	Mozambik	154	197	Kuzey Kore	0
143	Trinidad ve Tobago	149	198	Samoa	0
144	Maldivler	144	199	Porto Riko	0
145	Ruanda	131	200	Solomon Adaları	0
146	Jamaika	117	201	Mikronezya Federe Devletleri	0
147	Togo	115	202	Türkiye	0
148	Zambiya	112			
149	Antigua ve Barbuda	110			
150	Myanmar (Burma)	106			
151	Nikaragua	103			
152	Güney Sudan	97			
153	Paraguay	94			
154	Grenada	73			
155	Haiti	72			
156	Lihtenştayn	71			
157	Burundi	66			
158	Botsvana	63			
159	Seyşeller	60			
160	Kamboçya	58			
161	Andorra	56			
162	Liberya	54			
163	Bahama Adaları	54			
164	Komorlar	52			
165	Surinam	52			
TOPLAM		1 631 963			

NOT: Tablonun Excel formatı ekte yer almaktadır.

2022 YILI GİRİŞ YAPAN YABANCI ZİYARETÇİLERİN MİLLİYETLERİNE GÖRE DAĞILIMI

Sıra No	Ülke Adı	Ziyaretçi Sayısı	Sıra No	Ülke Adı	Ziyaretçi Sayısı
1	Rusya Fed.	1 495 024	51	Umman	71 211
2	Almanya	1 237 314	52	Bahreyn	68 981
3	İran	1 097 993	53	Bosna Hersek	68 349
4	Amerika Birleşik Devletleri	717 107	54	Tacikistan	67 025
5	İngiltere (Birleşik Krallık)	613 199	55	Kuzey Kıbrıs Türk Cumhuriyeti	66 336
6	Fransa	567 475	56	Brezilya	66 317
7	İsrail	473 563	57	Güney Afrika Cumhuriyeti	64 031
8	Irak	423 945	58	Sırbistan	63 241
9	Suudi Arabistan	390 353	59	Kolombiya	63 117
10	Kuveyt	388 926	60	Norveç	61 239
11	Özbekistan	361 681	61	Milliyetsiz (Haymatlos)	61 083
12	Hollanda	337 056	62	Arnavutluk	60 891
13	Ürdün	324 705	63	Filipinler	60 853
14	Kazakistan	302 869	64	Portekiz	51 129
15	İtalya	302 218	65	İrlanda	46 549
16	Azerbaycan	272 431	66	Afganistan	44 262
17	İspanya	240 656	67	Macaristan	42 696
18	Fas	233 549	68	Sudan	41 725
19	Libya	217 078	69	Hırvatistan	39 316
20	Mısır	208 978	70	Moldova	37 762
21	Ukrayna	208 631	71	Moğolistan	37 290
22	Hindistan	200 544	72	Çek Cumhuriyeti (Çekya)	36 577
23	Lübnan	199 845	73	Türkmenistan	36 222
24	Cezayir	193 876	74	Nijerya	35 852
25	Tunus	191 680	75	Arjantin	35 188
26	Avusturya	166 706	76	Kuzey Makedonya Cumhuriyeti	34 216
27	Belçika	164 436	77	Yemen	32 088
28	Pakistan	161 285	78	Singapur	29 176
29	İsveç	160 621	79	Slovenya	27 659
30	Romanya	160 440	80	Japonya	26 990
31	İsviçre	152 497	81	Litvanya	26 745
32	Kanada	146 605	82	Tayland	26 332
33	Endonezya	143 470	83	Finlandiya	25 890
34	Suriye	138 976	84	Etiyopya (Habeşistan)	25 001
35	Bulgaristan	100 806	85	Bangladeş	22 163
36	Kırgızistan	100 695	86	Letonya	18 875
37	Birleşik Arap Emirlikleri	95 350	87	Slovakya	17 904
38	Kosova	90 130	88	Venezuela	16 872
39	Avustralya	89 768	89	Senegal	15 917
40	Güney Kore	86 161	90	Karadağ	15 150
41	Gürcistan	86 083	91	Ekvador	13 915
42	Meksika	85 572	92	Somali	13 727
43	Malezya	83 956	93	Şili	13 250
44	Yunanistan	83 109	94	Ermenistan	13 160
45	Katar	81 850	95	Malta	13 045
46	Danimarka	78 742	96	Mauritius	12 139
47	Beyaz Rusya (Belarus)	78 739	97	Estonya	11 775
48	Filistin	73 706	98	Eritre	10 951
49	Polonya	73 144	99	Yeni Zelanda	10 819
50	Çin Halk Cumhuriyeti	72 061	100	Peru	10 790

2022 YILI GİRİŞ YAPAN YABANCI ZİYARETÇİLERİN MİLLİYETLERİNE GÖRE DAĞILIMI (DEVAMI)

Sıra No	Ülke Adı	Ziyaretçi Sayısı	Sıra No	Ülke Adı	Ziyaretçi Sayısı
101	Kenya	10 698	161.	Burundi	552
102	Demokratik Kongo Cumhuriyeti (Zaire)	10 552	162.	Liberya	540
103	Tayvan	10 353	163.	Andorra	496
104	Fildişi Sahilleri (Cote d'Ivoire)	9 083	164.	Botsvana	427
105	Kamerun	9 032	165.	Namibya	409
106	Dominika	8 403	166.	Gine Bissau	362
107	Saint Kitts ve Nevis (St. Kitts)	8 114	167.	Malavi	348
108	Kosta Rika	7 415	168.	Vanuatu	339
109	Tanzanya	7 234	169.	Saint Lucia (St. Lucia)	335
110	Uganda	7 121	170.	Madagaskar (Malagazi)	315
111	Çad	6 784	171.	Kamboçya	314
112	Panama	6 648	172.	Barbados	309
113	Mali	6 191	173.	Yeşil Burun Adaları (Cape Verde)	306
114	Gabon	6 168	174.	Surinam	285
115	Gana	5 861	175.	Belize	268
116	Moritanya	5 796	176.	Orta Afrika Cumhuriyeti	221
117	Sierra Leone	5 752	177.	Fiji	172
118	Güney Kıbrıs Rum Kesimi	5 729	178.	Bahama Adaları	169
119	Gine	5 421	179.	San Marino	159
120	Cibuti	5 350	180.	Lesoto	122
121	Uruguay	5 334	181.	Monako	114
122	Hong Kong	5 196	182.	Svaziland	110
123	Angola	4 858	183.	Laos	82
124	Sri Lanka	4 661	184.	Guyana	75
125	Nepal	4 623	185.	Kuzey Kore	70
126	Lüksemburg	4 290	186.	Avrupa Birliği	52
127	Dominik Cumhuriyeti	4 091	187.	Saint Vincent ve Grenadinler (St. Vincent)	52
128	Nijer	4 028	188.	Somaliland	49
129	Maldivler	3 934	189.	Makao	42
130	Guatemala	3 599	190.	Doğu Timor	42
131	Vietnam	3 575	191.	Bhutan	33
132	Birleşmiş Milletler	3 575	192.	Vatikan	23
133	Burkina Faso	3 200	193.	Porto Riko	18
134	Küba	3 195	194.	Papua Yeni Gine	14
135	Zimbabve	3 034	195.	Sao Tome ve Principe	12
136	Kongo Cumhuriyeti	2 972	196.	Nauru	10
137	Bolivya	2 683	197.	Tuvalu	4
138	Gambiya	2 460	198.	Tonga	3
139	Haiti	2 395	199.	Kiribati (Gilbert Adaları)	2
140	Honduras	2 097	200.	Solomon Adaları	1
141	Benin	1 713	201.	Samoa	1
142	İzlanda	1 603	202.	Mikronezya Federe Devletleri	1
143	El Salvador	1 526	203.	Palau	0
144	Ruanda	1 500	204.	Türkiye	0
145	Komorlar	1 372			
146	Paraguay	1 330			
147	Togo	1 309			
148	Zambiya	1 240			
149	Mozambik	1 183			
150	Seyşeller	1 136			
151	Güney Sudan	1 106			
152	Antigua ve Barbuda	1 080			
153	Trinidad ve Tobago	960			
154	Jamaika	900			
155	Ekvator Ginesi	888			
156	Lihtenştayn	840			
157	Brunei	819			
158	Nikaragua	746			
159	Myanmar (Burma)	689			
160	Grenada	628			
TOPLAM			16 018 726		

2022- 2023 YILLARINDA ARAP ÜLKELERİNDEN GİRİŞ YAPAN YABANCI ZİYARETÇİLERİN MİLLİYETLERİNE GÖRE DAĞILIMI (EYLÜL)

ARAP ÜLKELERİ	2022 EYLÜL	2023 EYLÜL	2022-2023 DEĞİŞİM (%)
Irak	50.244	42.658	-15,10
Suudi Arabistan	53.804	41.903	-22,12
Cezayir	23.552	30.592	29,89
Fas	26.589	25.714	-3,29
Ürdün	33.969	24.818	-26,94
Mısır	25.828	19.353	-25,07
Libya	28.900	19.352	-33,04
Kuveyt	34.282	19.159	-44,11
Lübnan	18.642	16.754	-10,13
Tunus	16.425	14.872	-9,46
Suriye	12.428	10.222	-17,75
Filistin	9.329	8.328	-10,73
Yemen	3.688	3.407	-7,62
Birleşik Arap Emirlikleri	4.231	2.564	-39,40
Katar	2.717	2.135	-21,42
Bahreyn	3.757	2.067	-44,98
Umman	3.397	1.930	-43,19
Sudan	4.741	1.646	-65,28
TOPLAM	356.523	287.474	-19,37

NOT: Sıralama 2023 yılı verilerine göre yapılmıştır.

2019-2022 MİLLİYETLERİNE GÖRE İSTANBUL'A GİRİŞ YAPAN YABANCI ZİYARETÇİLER (İLK ON ÜLKE)

Sıra No	2019		2020		2021		2022	
	Ülke Adı	Ziyaretçi Sayısı	Ülke Adı	Ziyaretçi Sayısı	Ülke Adı	Ziyaretçi Sayısı	Ülke Adı	Ziyaretçi Sayısı
1	Almanya	1.111.561	Rusya Fed.	421.475	Almanya	823.935	Rusya Fed.	1.495.024
2	İran	923.138	Almanya	410.262	İran	781.986	Almanya	1.237.314
3	Rusya Fed.	721.719	İngiltere (Birleşik Krallık)	236.402	Rusya Fed.	747.285	İran	1.097.993
4	Irak	677.144	İran	233.121	Fransa	379.600	Amerika Birleşik Devletleri	717.107
5	Fransa	508.669	Fransa	226.650	Irak	341.490	İngiltere (Birleşik Krallık)	613.199
6	İngiltere (Birleşik Krallık)	489.796	Ukrayna	199.907	Ukrayna	340.821	Fransa	567.475
7	Amerika Birleşik Devletleri	459.909	Hollanda	144.123	Amerika Birleşik Devletleri	323.877	İsrail	473.563
8	Suudi Arabistan	444.891	Irak	138.142	Hollanda	256.931	Irak	423.945
9	Çin Halk Cumhuriyeti	378.172	Amerika Birleşik Devletleri	136.796	Özbekistan	237.423	Suudi Arabistan	390.353
10	Kuveyt	337.679	Azerbaycan	131.095	Ürdün	219.089	Kuveyt	388.926
Toplam	14.906.663	5.001.981	9.025.004	16.018.726				

Kaynak: Kültür ve Turizm Bakanlığı, Yatırım ve İşletmeler Genel Müdürlüğü.

TESİS İSTATİSTİKLERİ

TURİZM İŞLETMESİ BELGELİ- TURİZM YATIRIMI BELGELİ KONAKLAMA TESİSLERİ SAYI VE KAPASİTELERİ

Tesis Tür ve Sınıfı	İşletme Belgeli			Yatırım Belgeli		
	Tesis Sayısı	Oda Sayısı	Yatak Sayısı	Tesis Sayısı	Oda Sayısı	Yatak Sayısı
Apart Otel	7	445	1408	0	0	0
B Tipi Tatil Sitesi	1	25	112	0	0	0
Butik Otel	23	972	2022	5	144	279
Kamping	3	286	860	0	0	0
Müstakil Apart Otel	3	233	760	0	0	0
1 Yıldızlı Otel	17	401	769	1	10	20
2 Yıldızlı Otel	41	1.459	2.787	4	72	142
3 Yıldızlı Otel	166	8.484	16.704	34	1.631	3.050
4 Yıldızlı Otel	178	19.112	38.209	32	3.086	6.054
5 Yıldızlı Otel	134	31.950	64.533	20	4.514	9.417
Özel Tesis	189	6.665	13.258	4	371	768
Pansiyon	43	487	997	0	0	0
4 Yıldızlı Termal Otel	1	80	160	0	0	0
Turizm Kompleksi	1	840	1.764	0	0	0
Çiftlik Evi / Köy Evi	1	16	32	0	0	0
Kırsal Turizm Tesisi	0	0	0	1	28	58
Toplam	808	71.455	144.375	101	9.856	19.788

Kaynak: T.C. Kültür ve Turizm Bakanlığı, Yatırım ve İşletmeler Genel Müdürlüğü.

Yukarıdaki tabloda Kültür ve Turizm Bakanlığımızdan “Turizm İşletmesi Belgeli” ve “Turizm Yatırımı Belgeli” konaklama tesislerinin tür ve sınıf bazında tesis, oda ve yatak sayıları yer almaktadır. İstanbul’da toplamda “Turizm İşletmesi Belgeli” **808 tesis, 144.375** yatak kapasitesi ile hizmet vermektedir. Yatırımların tamamlanmasıyla ilave **101** tesis ve **19.788** yatak İstanbul’un konaklama kapasitesine dâhil olacaktır.

Aşağıdaki tabloda, Kültür ve Turizm Bakanlığımızdan “Turizm İşletmesi Belgeli” ve “Turizm Yatırımı Belgeli” yeme içme tesislerinin kapasitelerine ilişkin veriler yer almaktadır. “Turizm İşletmesi Belgeli” tesislerin toplam kapasitesi **164.278**, “Turizm Yatırımı Belgeli” tesislerin toplam kapasitesi ise **1.406** kişidir.

TURİZM İŞLETMESİ BELGELİ- TURİZM YATIRIMI BELGELİ YEME-İÇME TESİSLERİ SAYI VE KAPASİTELERİ

Tesis Tür ve Sınıfı	İşletme Belgeli		Yatırım Belgeli	
	Tesis Sayısı	Kapasite	Tesis Sayısı	Kapasite
Gastronomi	135	28.080	0	0
Günübirlik Tesis	16	6.167	1	350
Kafeterya	5	925	0	0
1. Sınıf Lokanta	135	70.961	3	1.056
2. Sınıf Lokanta	31	6.295	0	0
Lüks Lokanta	1	600	0	0
Özel Tesis	223	39.746	0	0
Yüzer Tesis	24	11.504	0	0
Toplam	570	164.278	4	1.406

Kaynak: T.C. Kültür ve Turizm Bakanlığı, Yatırım ve İşletmeler Genel Müdürlüğü.

TURİZM İŞLETMESİ BELGELİ- TURİZM YATIRIMI BELGELİ EĞLENCE TESİSLERİ SAYI VE KAPASİTELERİ

Tesis Tür ve Sınıfı	İşletme Belgeli		Yatırım Belgeli	
	Tesis Sayısı	Kapasite	Tesis Sayısı	Kapasite
Barlar	3	250	0	0
Müstakil Eğlence Yeri	7	1.700	0	0
Özel Tesis	2	320	0	0
Eğlence Merkezi	0	0	1	0
Toplam	12	2.270	1	0

Kaynak: T.C. Kültür ve Turizm Bakanlığı, Yatırım ve İşletmeler Genel Müdürlüğü.

İstanbul'da Bakanlığımızdan "Turizm İşletmesi Belgeli" 12 eğlence tesisi toplam 2.270 kapasite ile hizmet vermektedir.

Aşağıdaki tabloda ise İstanbul'da Kültür ve Turizm Bakanlığımızdan "Turizm İşletmesi Belgeli" ve "Turizm Yatırımı Belgeli" diğer tesislerin sayıları tür ve sınıf bazında bulunmaktadır.

TURİZM İŞLETMESİ BELGELİ- TURİZM YATIRIMI BELGELİ DİĞER TESİS SAYILARI

	İşletme Belgeli Tesis Sayısı	Yatırım Belgeli Tesis Sayısı
Golf	2	0
Kongre ve Sergi Merkezi	2	1
Temalı Park	1	1
Yüzme Havuzu	1	0
Özel Tesis (Akvaryum)	1	0
Özel Tesis (Hamam)	5	0
Özel Tesis (Kongre Merkezi)	1	0
Özel Tesis (Terminal Hizmetleri Tesisi)	1	0
Özel Tesis (Özel Tesis)	1	0
Toplam	15	2

Kaynak: T.C. Kültür ve Turizm Bakanlığı, Yatırım ve İşletmeler Genel Müdürlüğü.

DENİZ TURİZMİ TESİSLERİ VE KAPASİTELERİ

Tesis Türü	Turizm İşletmesi Belgeli		Turizm Yatırımı Belgeli	
	Tesis Sayısı	Kapasite	Tesis Sayısı	Kapasite
Yat Limanları	2	2.070	1	870
Yüzer Tesis	33	15.435	0	0
Günübirlik Gezi Tekneleri	172	21.558	0	0
Ticari Yatlar	347	1.740	0	0
Su Altı Sportif Faaliyet	2	48	0	0
Kruvaziyer Limanı	1	0	0	0
Toplam	557	40.851	1	870

KONAKLAMA İSTATİSTİKLERİ

KÜLTÜR VE TURİZM BAKANLIĞINDAN BELGELİ TESİSLERE GELİŞ SAYISI*, GECELEME, ORTALAMA KALIŞ SÜRESİ VE DOLULUK ORANLARININ TESİS TÜR VE SINIFLARINA GÖRE DAĞILIMI (2022)

TÜR / SINIF	TESİSE GELİŞ SAYISI			GECELEME			ORTALAMA KALIŞ SÜRESİ			DOLULUK ORANI(%)		
	YABANCI	YERLİ	TOPLAM	YABANCI	YERLİ	TOPLAM	YABANCI	YERLİ	TOPLAM	YABANCI	YERLİ	TOPLAM
5 Yıldızlı Otel	3 652 102	1 651 170	5 303 272	9 250 390	3 207 895	12 458 285	2,53	1,94	2,35	44,09	15,29	59,37
4 Yıldızlı Otel	2 356 786	862 118	3 218 904	6 247 498	1 724 851	7 972 349	2,65	2,00	2,48	52,40	14,47	66,86
3 Yıldızlı Otel	846 151	359 043	1 205 194	2 148 898	649 740	2 798 638	2,54	1,81	2,32	47,35	14,32	61,67
2 Yıldızlı Otel	170 289	81 417	251 706	389 494	134 878	524 372	2,29	1,66	2,08	45,60	15,79	61,39
1 Yıldızlı Otel	34 459	13 785	48 244	78 336	27 000	105 336	2,27	1,96	2,18	48,80	16,82	65,62
Termal Otel	1 860	7 364	9 224	11 818	25 596	37 414	6,35	3,48	4,06	20,52	44,44	64,95
Pansiyon	10 018	6 438	16 456	24 388	12 579	36 967	2,43	1,95	2,25	34,48	17,78	52,26
Kamping	31	55	86	93	165	258	3,00	3,00	3,00	1,03	1,83	2,87
Apart Otel	40 892	9 924	50 816	198 782	30 073	228 855	4,86	3,03	4,50	50,94	7,71	58,64
Müstakil Apart Otel	32 498	4 235	36 733	180 627	16 289	196 916	5,56	3,85	5,36	66,02	5,95	71,97
Özel Tesis	928 214	187 354	1 115 568	2 095 344	346 615	2 441 959	2,26	1,85	2,19	59,11	9,78	68,89
Turizm Kompleksi	155 688	19 910	175 598	312 289	33 765	346 054	2,01	1,70	1,97	49,18	5,32	54,49
Butik Otel	150 229	31 771	182 000	373 251	56 199	429 450	2,48	1,77	2,36	54,74	8,24	62,98
B Tipi Tatil Sitesi	1 674	2 297	3 971	4 017	4 859	8 876	2,40	2,12	2,24	9,96	12,05	22,01
Basit Konaklama Tesisi	354 806	103 004	457 810	816 792	194 046	1 010 838	2,30	1,88	2,21	58,95	14,01	72,96
GENEL TOPLAM	8 735 697	3 339 885	12 075 582	22 132 017	6 464 550	28 596 567	2,53	1,94	2,37	48,59	14,19	62,78

* Tesis geliş: Turizm İşletme Belgeli konaklama tesislerine geceleme yapmak amacıyla yapılan giriş sayısıdır. Tesis giriş sayısı kişi bazlı bir değişken olmayıp, aynı turistin farklı zamanlarda yaptığı girişler ayrı girdiler olarak kaydedilmektedir.

Yukarıdaki tablo İstanbul'da ki belgeli tesislerde (Turizm İşletmesi Belgeli – Basit Konaklama Turizm İşletmesi Belgeli) yerli ve yabancı turistler tarafından yapılan konaklamalara ilişkin bilgileri içermektedir. Belgeli konaklama tesislerine geceleme yapmak amacıyla yapılan giriş sayılarını gösteren toplam tesise geliş sayısı 2022 yılında 12.075.582. Bu tesislerde yapılan toplam geceleme sayısı ise 28.596.567 olup, ortalama kalış süresi ise 2,37 gündür. 2022 yılında İstanbul'daki konaklama tesislerinin doluluk oranı %62,78 olarak gerçekleşmiştir.

KÜLTÜR VE TURİZM BAKANLIĞINDAN BELGELİ TESİSLERE GELİŞ SAYISI, GECELEME, ORTALAMA KALIŞ SÜRESİ VE DOLULUK ORANLARININ İLÇELERE GÖRE DAĞILIMI (2022)

İLÇELER	TESİSE GELİŞ SAYISI	GECELEME	ORTALAMA KALIŞ SÜRESİ	DOLULUK ORANI(%)
Adalar	9.686	14.922	1,54	24,24
Arnavutköy	209.537	216.322	1,03	76,13
Ataşehir	276.835	561.352	2,03	65,10
Avclar	73.683	151.618	2,06	68,50
Bağcılar	444.777	946.088	2,13	69,97
Bahçelievler	496.809	1.055.352	2,12	58,92
Bakırköy	422.556	1.185.934	2,81	54,63
Başakşehir	65.794	128.968	1,96	56,33
Bayrampaşa	176.452	399.497	2,26	49,42
Beşiktaş	661.999	1.694.827	2,56	57,21
Beykoz	52.709	93.352	1,77	36,39
Beylikdüzü	12.526	26.991	2,15	48,01
Beyoğlu	2.182.896	5.425.660	2,49	72,26
Büyükdada	2.804	3.677	1,31	58,93
Büyükkemece	197.897	443.987	2,24	42,24
Çatalca	360	888	2,47	25,08
Esenler	86.703	222.684	2,57	61,61
Esenyurt	167.402	324.120	1,94	46,12
Eyüpsultan	85.177	177.986	2,09	45,06
Fatih	2.692.682	6.937.136	2,58	71,61
Gaziosmanpaşa	25.150	120.417	4,79	74,94
Güngören	143.866	314.035	2,18	70,91
Kadıköy	407.790	835.231	2,05	54,88
Kağıthane	142.434	352.478	2,47	59,36
Kartal	81.056	130.903	1,61	53,42
Küçükçekmece	267.847	585.260	2,19	49,48
Maltepe	74.282	172.254	2,32	71,43
Pendik	315.698	551.445	1,75	40,12
Sarıyer	158.209	541.708	3,42	63,65
Silivri	74.448	125.976	1,69	35,30
Şile	20.366	33.646	1,65	19,15
Şişli	1.502.457	3.432.804	2,28	65,29
Tuzla	100.813	254.357	2,52	53,07
Ümraniye	150.204	394.646	2,63	55,33
Üsküdar	48.770	127.324	2,61	58,04
Zeytinburnu	242.908	612.722	2,52	63,90
TOPLAM	12.075.582	28.596.567	2,37	62,78
TÜRKİYE TOPLAMI	67 778 833	181 069 589	2,67	54,92

2022 yılında İstanbul'da belgeli (Turizm İşletmesi Belgeli Tesisler – Basit Konaklama Turizm İşletmesi Belgeli Tesisler) tesislerde en yüksek geceleme Fatih ilçesindeki konaklama tesislerinde gerçekleşmiştir.

**KÜLTÜR VE TURİZM BAKANLIĞINDAN BELGELİ TESİSLERE GELİŞ SAYISI,
GECELEME, ORTALAMA KALIŞ SÜRESİ VE DOLULUK ORANLARININ TESİS TÜR VE
SINIFLARINA GÖRE DAĞILIMI
(2023-AĞUSTOS)**

TESİS TÜR/SINIF	TESİSE GELİŞ SAYISI			GECELEME			ORTALAMA KALIŞ SÜRESİ			DOLULUK ORANI(%)		
	YERLİ	YABANCI	TOPLAM	YERLİ	YABANCI	TOPLAM	YERLİ	YABANCI	TOPLAM	YERLİ	YABANCI	TOPLAM
Apart Otel	1 464	5 171	6 635	5 797	24 011	29 808	3,96	4,64	4,49	14,96	61,95	76,90
B Tipi Tatil Sitesi	228	245	473	466	499	965	2,04	2,04	2,04	13,87	14,85	28,72
Butik Otel	1 899	13 123	15 022	3 330	32 232	35 562	1,75	2,46	2,37	6,17	59,69	65,86
Kamping	111	30	141	333	90	423	3,00	3,00	3,00	7,40	2,00	9,40
Müstakil Apart Otel	283	3 757	4 040	950	22 103	23 053	3,36	5,88	5,71	4,17	96,94	101,11
1 Yıldızlı Otel	667	2 426	3 093	1 460	5 461	6 921	2,19	2,25	2,24	14,57	54,50	69,07
2 Yıldızlı Otel	5 907	13 968	19 875	9 928	34 326	44 254	1,68	2,46	2,23	15,22	52,63	67,85
3 Yıldızlı Otel	31 519	86 814	118 333	56 585	210 919	267 504	1,80	2,43	2,26	14,27	53,20	67,47
4 Yıldızlı Otel	62 805	232 525	295 330	119 686	641 934	761 620	1,91	2,76	2,58	11,83	63,43	75,26
5 Yıldızlı Otel	127 447	338 534	465 981	244 904	876 867	1 121 771	1,92	2,59	2,41	13,79	49,36	63,14
Özel Tesis	16 189	96 816	113 005	29 944	202 629	232 573	1,85	2,09	2,06	10,13	68,53	78,66
Pansiyon	752	1 495	2 247	1 479	3 408	4 887	1,97	2,28	2,17	20,29	46,75	67,04
4 Yıldızlı Termal Otel	847	266	1 113	2 248	1 438	3 686	2,65	5,41	3,31	46,83	29,96	76,79
Turizm Kompleksi	908	14 427	15 335	1 908	30 293	32 201	2,10	2,10	2,10	3,61	57,24	60,85
Basit Konaklama Tesisi	83 936	208 824	292 760	154 508	481 790	636 298	1,84	2,31	2,17	16,42	51,21	67,63
GENEL TOPLAM	334.962	1.018.421	1.353.383	633.526	2.568.000	3.201.526	1,89	2,52	2,37	13,52	54,81	68,33

2023 yılı Ağustos ayı itibarıyla Bakanlık Belgeli tesisler için toplam tesise geliş sayısı 1.353.383'tür. Bu tesislerde yapılan toplam geceleme sayısı ise 3.201.526 olup, ortalama kalış süresi ise 2,37 gündür. İstanbul'daki konaklama tesislerinin Ağustos ayı doluluk oranı ise %68,33'tür.

2023 YILI EYLÜL AYI GİRİŞ YAPAN YABANCI ZİYARETÇİLERİN MİLLİYETLERİNE
GÖRE DAĞILIMINA AİT EXCEL TABLOSU

Sıra No	Ülke Adı	Ziyaretçi Sayısı
1	Rusya Fed.	168.925
2	Almanya	119.681
3	İran	111.688
4	Amerika Birleşik Devletleri	87.670
5	İngiltere (Birleşik Krallık)	64.980
6	Fransa	46.547
7	Irak	42.658
8	Suudi Arabistan	41.903
9	İtalya	39.717
10	İsrail	37.946
11	Özbekistan	34.376
12	Kazakistan	34.282
13	Cezayir	30.592
14	Azerbaycan	30.206
15	Çin Halk Cumhuriyeti	29.303
16	Hollanda	25.855
17	Fas	25.714
18	Ürdün	24.818
19	İspanya	24.765
20	Hindistan	24.073
21	Mısır	19.353
22	Libya	19.352
23	Kuveyt	19.159
24	Romanya	18.755
25	Avustralya	18.670
26	Kanada	18.170
27	Ukrayna	17.288
28	Lübnan	16.754
29	Güney Kore	15.672
30	Tunus	14.872
31	İsviçre	14.382
32	Meksika	13.722
33	Türkmenistan	13.471
34	Belçika	13.385
35	Endonezya	13.117
36	Pakistan	12.922
37	Avusturya	12.548
38	İsveç	11.833
39	Bulgaristan	11.364
40	Suriye	10.222
41	Polonya	9.944
42	Brezilya	9.870
43	Beyaz Rusya (Belarus)	9.708
44	Kırgızistan	9.019
45	Filistin	8.328
46	Japonya	8.207

47	Gürcistan	7.676
48	Yunanistan	7.413
49	Güney Afrika Cumhuriyeti	7.332
50	Malezya	7.169
51	Macaristan	7.142
52	Danimarka	7.030
53	Kuzey Kıbrıs Türk Cumhuriyeti	6.665
54	Portekiz	6.413
55	Kolombiya	6.367
56	Tacikistan	6.060
57	Kosova	5.930
58	Arjantin	5.820
59	Norveç	5.777
60	Filipinler	5.456
61	Afganistan	5.402
62	Bosna Hersek	5.138
63	İrlanda	4.869
64	Arnavutluk	4.648
65	Sırbistan	4.595
66	Tayvan	4.405
67	Çek Cumhuriyeti (Çekya)	4.078
68	Milliyetsiz (Haymatlos)	3.700
69	Singapur	3.659
70	Hırvatistan	3.573
71	Yemen	3.407
72	Moldova	3.386
73	Yeni Zelanda	3.228
74	Finlandiya	2.980
75	Litvanya	2.887
76	Moğolistan	2.861
77	Letonya	2.676
78	Slovenya	2.574
79	Birleşik Arap Emirlikleri	2.564
80	Tayland	2.551
81	Kuzey Makedonya Cumhuriyeti	2.544
82	Venezuela	2.473
83	Şili	2.365
84	Slovakya	2.161
85	Nijerya	2.150
86	Katar	2.135
87	Etiyopya (Habeşistan)	2.083
88	Bahreyn	2.067
89	Umman	1.930
90	Ekvador	1.911
91	Hong Kong	1.832
92	Bangladeş	1.803
93	Ermenistan	1.670
94	Peru	1.663
95	Sudan	1.646
96	Estonya	1.381
97	Malta	1.345

98	Karadağ	1.189
99	Senegal	1.150
100	Kosta Rika	1.109
101	Somali	1.103
102	Kenya	1.005
103	Eritre	910
104	Mauritius	878
105	Dominika	869
106	Saint Kitts ve Nevis (St. Kitts)	837
107	Uruguay	781
108	Demokratik Kongo Cumhuriyeti (Zaire)	744
109	Panama	744
110	Mali	704
111	Sri Lanka	700
112	Tanzanya	643
113	Çad	639
114	Uganda	615
115	Moritanya	603
116	Fildişi Sahilleri (Cote d'Ivoire)	591
117	Kamerun	575
118	Dominik Cumhuriyeti	570
119	Gana	501
120	Güney Kıbrıs Rum Kesimi	494
121	Burkina Faso	490
122	Küba	470
123	Guatemala	466
124	Lüksemburg	450
125	Vietnam	442
126	Nepal	440
127	Gine	431
128	Sierra Leone	405
129	Birleşmiş Milletler	404
130	Cibuti	320
131	Honduras	308
132	Angola	305
133	Bolivya	286
134	Nijer	263
135	Gabon	252
136	El Salvador	243
137	Gambiya	224
138	Zimbabve	216
139	İzlanda	179
140	Kongo Cumhuriyeti	166
141	Benin	160
142	Mozambik	154
143	Trinidad ve Tobago	149
144	Maldivler	144
145	Ruanda	131
146	Jamaika	117
147	Togo	115
148	Zambiya	112

149	Antigua ve Barbuda	110
150	Myanmar (Burma)	106
151	Nikaragua	103
152	Güney Sudan	97
153	Paraguay	94
154	Grenada	73
155	Haiti	72
156	Lihtenştayn	71
157	Burundi	66
158	Botsvana	63
159	Seyşeller	60
160	Kamboçya	58
161	Andorra	56
162	Liberya	54
163	Bahama Adaları	54
164	Komorlar	52
165	Surinam	52
166	Brunei	45
167	Saint Lucia (St. Lucia)	45
168	Makao	43
169	Belize	40
170	Ekvator Ginesi	38
171	Barbados	33
172	Madagaskar (Malagazi)	32
173	Fiji	32
174	Gine Bissau	29
175	Yeşil Burun Adaları (Cape Verde)	26
176	Namibya	25
177	Malavi	24
178	Vanuatu	21
179	San Marino	17
180	Orta Afrika Cumhuriyeti	16
181	Monako	12
182	Saint Vincent ve Grenadinler (St. Vincent)	12
183	Guyana	10
184	Bhutan	9
185	Lesoto	9
186	Avrupa Birliği	6
187	Doğu Timor	5
188	Svaziland	4
189	Tonga	4
190	Somaliland	3
191	Papua Yeni Gine	3
192	Laos	2
193	Vatikan	2
194	Sao Tome ve Principe	2
195	Palau	1
TOPLAM		1.631.963